Tema 8 subtema 3
SDN WONOREJO 01

Tuliskan identitas kalian!

Nama :

Kelas :

No. Absen :

Simak video materi dibawah ini!

IPA

BAHASA INDONESIA

SBdP

IPS

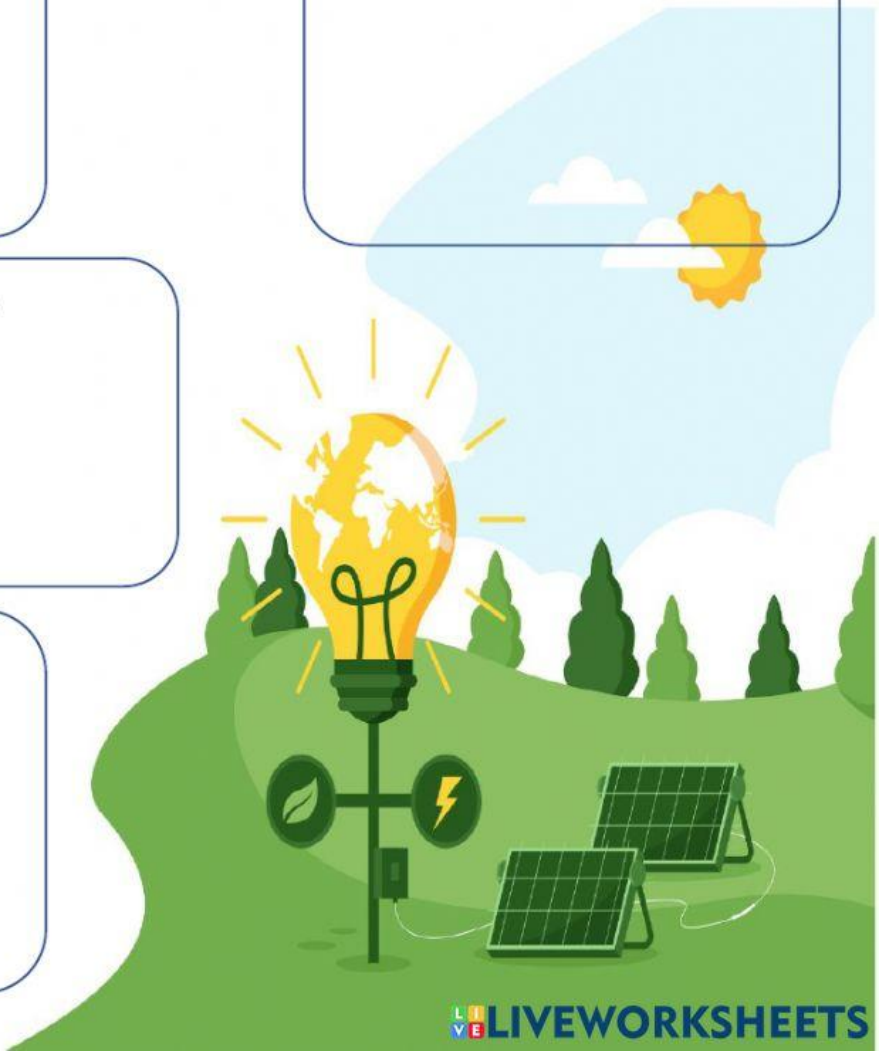

LIVEWORKSHEETS

Pilihlah jawaban yang tepat!

IPA

1. Untuk melakukan suatu gaya kita memerlukan ...

2. Dorongan atau tarikan disebut ...

3. Gaya dapat merubah benda diam menjadi bergerak, contoh peristiwa dari hal tersebut terjadi ketika ....

4. Ali menginjak sebuah kaleng kosong sampai kaleng tersebut menjadi penyok. Hal tersebut membuktikan bahwa gaya dapat ...

5. Gaya dapat menyebabkan benda yang tadinya diam menjadi ..

SBDP

GESER(PINDAH) GAMBAR DIBAWAH INI PADA KOTAK BENOMOR SEHINGGA MENJADI URUTAN MENGGAMBAR BENDA TIGA DIMENSI YANG BENAR!

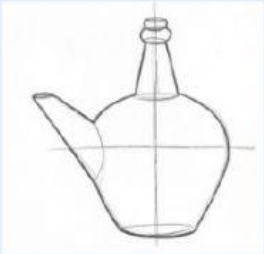

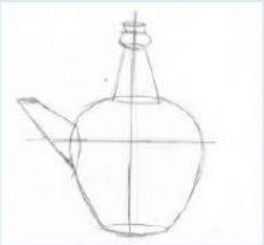

1 2 3

LIVEWORKSHEETS

MENJODOHKAN (BAHASA INDONESIA)

TARIKLAH SEBUAH GARIS YANG MENGHUBUNGKAN GAMBAR DENGAN JENIS CERITA YANG MENURUT KALIAN SESUAI!

EPOS

SAGE

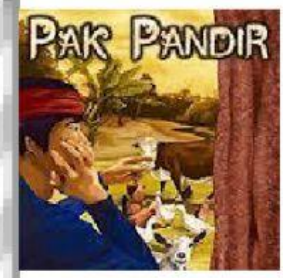

LEGENDA

FABEL

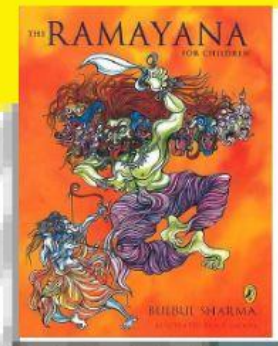

JENAKA

LIVEWORKSHEETS

IPS

Berilah tanda centang yang sesuai pada tabel dibawah ini dengan cara meng "klik" kolom yang benar!

PERKERJAAN	MENGHASILKAN BARANG	MENGHASILKAN JASA
1		
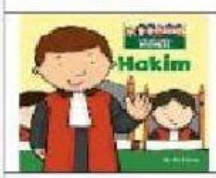		

LIVEWORKSHEETS

Pilihan ganda (PPKn)

Pilih "klik" jawaban yang tepat dari soal dibawah ini!

1. Ciri atau karakter secara alamiah yang melekat pada diri seseorang disebut ....
   a. karakteristik
   b. kepribadian
   c. perilaku
   d. Kekhasan

2. Banyaknya karakteristik individu dalam masyarakat membuat kehidupan akan menjadi ....
   a. nyaman
   b. beragam
   c. berantakan
   d. Makmur

3. Yang termasuk contoh kegiatan dalam keragaman agama di Indonesia adalah ....
   a. menjalankan ibadah
   b. memelihara binatang
   c. berolahraga
   d. membuat mainan

4. Mendahulukan antrean untuk orang yang lebih tua. Perbedaan karakteristik tersebu dinamakan ....
   a. perbedaan agama
   b. perbedaan fisik
   c. perbedaan usia
   d. perbedaan ras

5. Keragaman karakteristik individu seseorang dapat berupa keragaman pekerajaan. Contoh keragaman pekerjaan dalam kehidupan sehari - hari adalah ....
   a. Tania dari suku Batak dan Dani dari suku Jawa
   b. Ayah seorang polisi dan ibu bekerja sebagai perawat
   c. Aku menyukai ice cream dan Adik menyukai permen
   d. Berat badan Toni 40 kg sedangkan Rizal 35 kg

LIVEWORKSHEETS