

Kembara Jawi Comel 2.0: Misi Suku Kata Terbuka!

**Mari bantu
rakan-rakan
rakan haiwan
kita selesaikan
teka-teki Jawi
bahagian 2 ini.
Warnakan
haiwan selepas
kamu siap!**

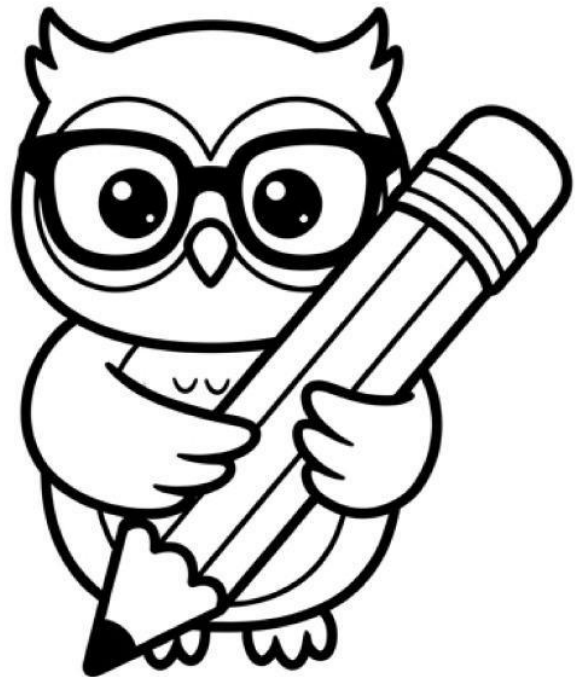



Nama: _____

Kelas: _____

RAHSIA SUKU KATA TERBUKA

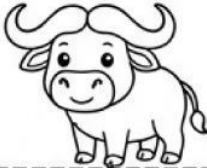

Konsonan + ا (Alif)	----->	Bunyi 'a'	(Contoh: ما = ا + م ما / ma) 
Konsonan + و (Wau)	----->	Bunyi 'u' / 'o'	(Contoh: مو = و + م مو / mu) 
Konsonan + ي (Ya)	----->	Bunyi 'i' / 'e'	(Contoh: مي = ي + م / mi) 

Ingat formula ini untuk menjawab
soalan di halaman sebelah!



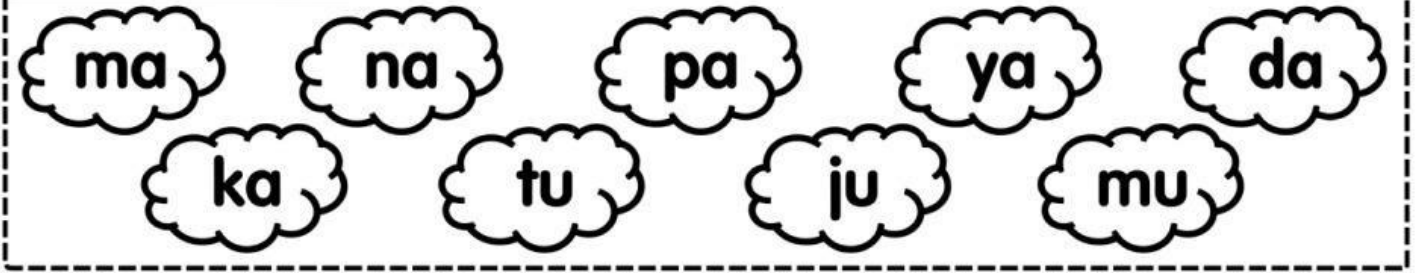

Pilih jawapan yang betul di atas dan tuliskan Rumi bagi suku kata Jawi di bawah. Bermula dari kanan ke kiri!

6. ←--- كا
7. ←--- تو
8. ←--- جو
9. ←--- سو
10. ←--- مو

1. ←--- ما
2. ←--- نا
3. ←--- قا
4. ←--- يا
5. ←--- دا



Awan Kata (Pilihan Jawapan)

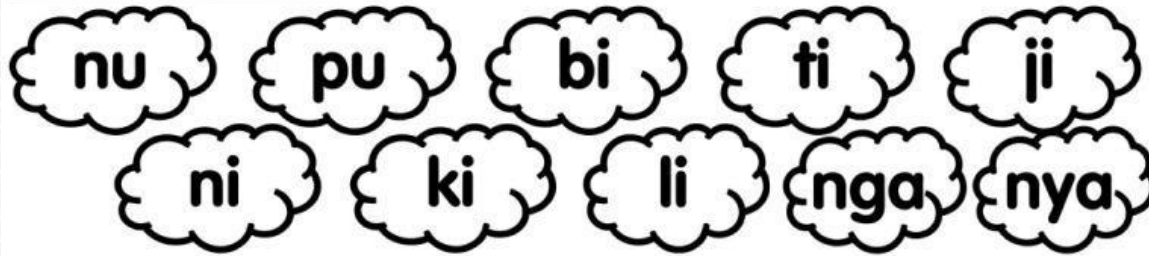

Pilih jawapan yang betul di atas dan tuliskan Rumi bagi suku kata Jawi di bawah. Bermula dari kanan ke kiri!



- 16. ← --- ن
- 17. ← --- ن
- 18. ← --- ن
- 19. ← --- ن
- 20. ← --- ن

- 11. ← --- ن
- 12. ← --- ن
- 13. ← --- ن
- 14. ← --- ن
- 15. ← --- ن

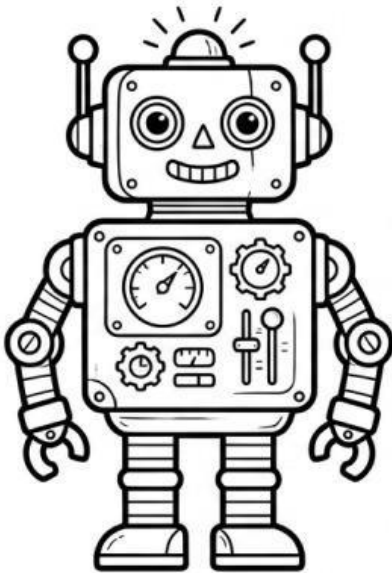

Kunci Jawapan Kembara Jawi 2.0

(Sila gunting atau simpan halaman ini untuk rujukan pantas penyemak)

1. ma	6. ka	11. nu	16. ni
2. na	7. tu	12. pu	17. ki
3. pa	8. ju	13. bi	18. li
4. ya	9. su	14. ti	19. nga
5. da	10. mu	15. ji	20. nya

Tahniah kepada semua pengembara yang berjaya
melengkapkan Misi Suku Kata Terbuka **LIVEWORKSHEETS**