

Exit Ticket – ตั๋วออก



SENSOR

ตรวจจับข้อมูลจาก
สภาพแวดล้อม



ACTUATOR

ทำงานเพื่อตอบสนอง
หรือสั่งการ



1

วันนี้ฉันได้เรียนรู้อะไรบ้างเกี่ยวกับ Sensor และ Actuator?

(What did I learn today about Sensors and Actuators?)

.....
.....



2

ฉันจะเลือกใช้เซนเซอร์และตัวทำงานชนิดใด เพื่อแก้ปัญหา
ในสถานการณ์ที่กำหนด และทำไม?

(Which Sensor and Actuator would I choose to solve the given
problem, and why?)

.....
.....



3

ยังมีสิ่งใดที่ฉันยังไม่เข้าใจหรืออยากเรียนรู้เพิ่มเติม?

(What is still unclear or what do I want to explore further?)

.....
.....

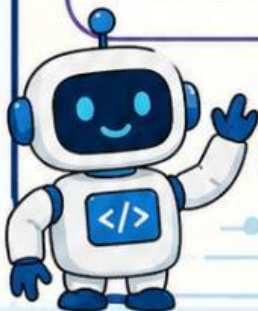

ชื่อ: _____ เลขที่: _____ วันที่: _____