สอนภาษาจีนพื้นฐาน
ครูติ๊ก ติวเตอร์










今天是星期六，我和哥哥不[ ]，爸爸妈妈不[ ]。
Jīntiān shì Xīngqīliù, wǒ hé gēge bú shàngxué, bàba māma bú shàngbān.

早上七点，他们在做[ ]，我们在[ ]。中午十一
Zǎoshang qī diǎn, tāmen zài zuò zǎofàn, wǒmen zài shuìjiào. Zhōngwǔ shíyī

点，他们在做午饭，我们在[ ]。晚上六点，他们在
diǎn, tāmen zài zuò wǔfàn, wǒmen zài kàn shū. Wǎnshang liù diǎn, tāmen zài

做晚饭，我们在玩[ ]。晚上八点，我们在看[ ]，
zuò wǎnfàn, wǒmen zài wán yóuxì. Wǎnshang bā diǎn, wǒmen zài kàn diànshì,

爸爸妈妈也在看电视。
bàba māma yě zài kàn diànshì.

爸爸妈妈说："明天是星期天，
Bàba māma shuō: "Míngtiān shì Xīngqītiān,

你们做早饭、午饭和晚饭吧！"
nǐmen zuò zǎofàn, wǔfàn hé wǎnfàn ba!"



LIVEWORKSHEETS

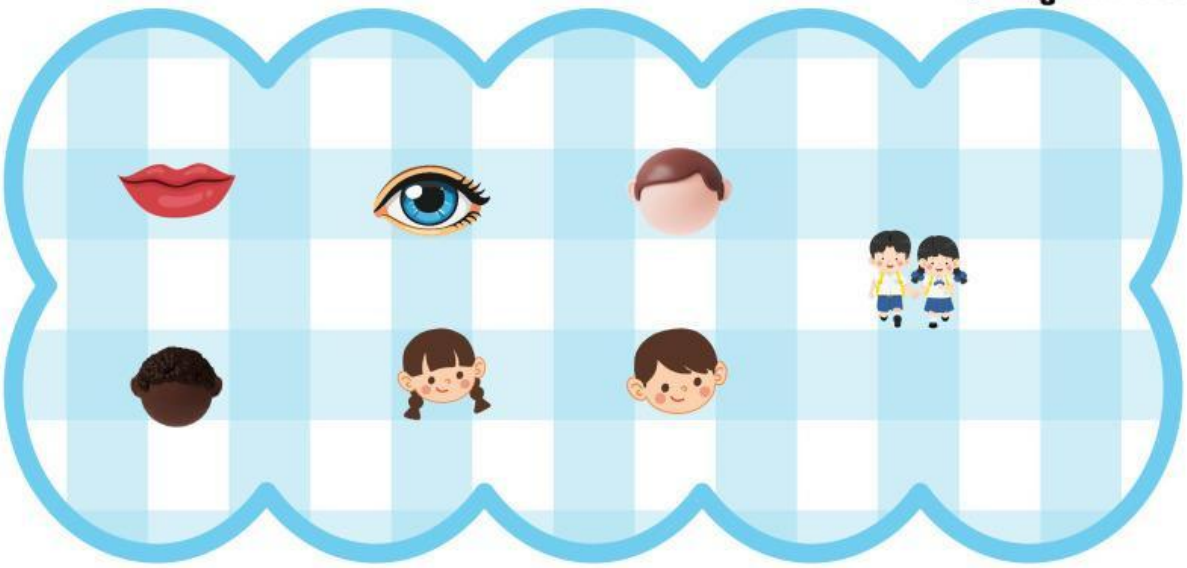



我有一个＿＿，他是
Wǒ yǒu yí gè gēge tā shì

高中生。我哥哥很帅。他
gāozhōngshēng Wǒ gēge hěnshuài Tā

的个子很高，＿＿很大，
de gèzi hěngāo. yǎnjing hěn dà.

皮肤＿＿。
pífū hěn hēi.

我有一个＿＿，她是小＿＿。
Wǒ yǒu yí gè mèimei. tā shì xiǎoxuéshēng

我妹妹很可爱。她的个子不高，
Wǒ mèimei hěn kě'ài Tā de gèzi bù gāo.

皮肤＿＿，＿＿很小。
pífū hěn bái. zuǐba hěn xiǎo



LIVEWORKSHEETS