



PEMERINTAH KABUPATEN BANYUASIN  
DINAS PENDIDIKAN DAN KEBUDAYAAN  
**SD ISLAM TERPADU RAUDHATUN NAQIYAH**  
TERAKREDITASI "A"

Alamat : Jln. Kebun Jeruk RT. 40 RW. 10 Desa Lalang Sembawa Kecamatan Sembawa 30953  
e-mail: [sditraudhatunnaqiyah18@gmail.com](mailto:sditraudhatunnaqiyah18@gmail.com) npsn.69985572



**SUMATIF AKHIR SEMESTER GENAP**  
**TAHUN PELAJARAN 2025/2026**  
**KURIKULUM MERDEKA**

Nama Peserta Didik :	No Ujian :
Mata Pelajaran : IPAS	Waktu :
Hari / Tanggal : Rabu, 03 Juni 2026	Kelas / Semester : IV / Genap

**A. PILIHAN GANDA**

**Pilihlah jawaban yang paling tepat dengan memberi tanda silang (x) pada huruf a, b, c dan d di bawah ini!**

Perhatikan gambar berikut!



1. Tugas yang kita lakukan dalam kehidupan sehari-hari seperti gambar diatas disebut juga....
  - a. Tanggung jawab.
  - b. Peran
  - c. Peraturan.
  - d. Interaksi sosial.
2. Jika kamu menjadi ketua kelas, hal yang akan kamu lakukan untuk meningkatkan rasa tanggung jawab kepada teman-temanmu adalah.....
  - a. Membiarkan teman-teman berbuat semauanya.
  - b. Mengatakan bahwa tugas itu membosankan.
  - c. Membagi tugas piket secara merata dan adil.
  - d. Hanya mengerjakan tugas diri sendiri.

Perhatikan gambar di bawah!



3. Tugas yang dimiliki pada peran di samping adalah...
  - a. Menjaga kebersihan lingkungan.
  - b. Mengayomi Masyarakat.
  - c. Memberikan pelayanan Kesehatan yang dibutuhkan Masyarakat.
  - d. Menghibur Masyarakat.
4. Laura membantu tetangga yang sakit dengan menghantarkan makanan setiap hari. Dalam hal ini, laura berperan sebagai...
  - a. Makhluk sosial
  - b. Pemimpin Masyarakat.
  - c. Petugas pelayanan public
  - d. Pengayom Masyarakat.

Perhatikan gambar di bawah!



5. Berikut ini perilaku yang seperti digambar di atas merupakan contoh dari aturan di sekolah adalah...
- Saling menghormati tetangga.
  - Memperhatikan guru saat menjelaskan Pelajaran.
  - Tidak boleh makan di tempat tidur.
  - Menghormati dan menyayangi ayah dan ibu.

Perhatikan gambar dibawah ini!



6. Setiap hari senin dilakukan upacara bendera. Aturan sekolah setiap upacara bendera, yaitu siswa harus memakai topi seperti dalam gambar di atas. Pada suatu hari ada siswa yang melanggar aturan tidak memakai topi ketika upacara. Sanksi apa yang di dapatkan siswa tersebut....
- Denda
  - Dikucilkan
  - Di penjara
  - Diberikan teguran

Perhatikan pernyataan berikut.

- Pertaturan dibuat oleh masyarakat setempat.
  - Peraturan dibuat pemerintah atau penguasa.
  - Jika melanggar peraturan mendapatkan sanksi denda ata dipenjara.
  - Jika melanggar aturan atau peraturan mendapatkan sanksi teguran atau di kucilkan.
7. Ciri-ciri peraturan tertulis ditunjukkan oleh nomor...
- ( I ) dan ( III )      c. ( II ) dan ( III )
  - ( I ) dan ( IV )      d. ( II ) dan ( IV )
8. Hal yang terjadi jika tidak adanya aturan di masyarakat adalah .....
- Tidak akan terciptanya kehidupan yang tertib dan tenteram.
  - Bebas dari sanksi atau hukuman.
  - Hidup bebas tidak ada aturan atau larangan yang memikat.
  - Dapat melakukan apa saja sesuai keinginan tanpa memikirkan orang lain.

Perhatikan gambar di bawah!



9. Interaksi sosial seperti gambar di atas dibutuhkan oleh manusia karena...
- Manusia tidak bisa hidup sendiri.
  - Manusia dengan manusia lainnya saling bermusuhan.
  - Manusia dapat melangsungkan hidup secara individu.
  - Manusia membutuhkan interaksi dengan lingkungan sekitar.

Perhatikan gambar di bawah!



10. Peristiwa seperti gambar diatas menunjukkan interaksi antara individu dengan kelompok adalah ....
- Pertandingan futsal antarsekolah.
  - Anak-anak sedang bermain di taman.
  - Seorang guru yang mengajar seorang siswa.
  - Penyuluhan seorang dokter kepada warga Masyarakat tentang vaksin covid-19

Perhatikan gambar berikut!



11. Indonesia merupakan negara yang beriklim tropis. Hal ini dikarenakan....
- Terdiri atas pulau-pulau.
  - Terletak di garis khatulistiwa.
  - Sebagian besar wilayahnya adalah lautan.
  - Terletak di antara samudra hindia dan pasifik.

Perhatikan gambar berikut!



12. Berdasarkan gambar diatas Musim yang terjadi di Indonesia adalah....

- Musim hujan dan musim panas.
- Musim dingin dan musim panas.
- Musim dingin dan musim kemarau
- Musim hujan dan musim kemarau.

Perhatikan gambar berikut!



13. Berdasarkan gambar diatas Ciri-ciri keadaan suatu wilayah saat terjadi musim semi adalah....
- Matahari bersinar Terik.
  - Bunga-bunga mulai bermekaran.
  - Turunnya salju yang menutupi wilayah.
  - Daun-daun pada tumbuhan berguguran.

Perhatikan tabel berikut!



14. Berikut ini aktivitas manusia yang menyebabkan perubahan iklim adalah...
- Kebakaran hutan akibat suhu bumi yang terlalu panas.
  - Penggunaan bahan bakar fosil untuk kendaraan bermotor.

- c. Rusaknya daerah hutan bakau karena gelombang tsunami.
- d. Rusaknya ekosistem hutan hujan tropis karena gempa bumi.

banyak gedung tinggi.

- d. Memiliki cuaca yang baik sepanjang tahun.

Perhatikan gambar di bawah!

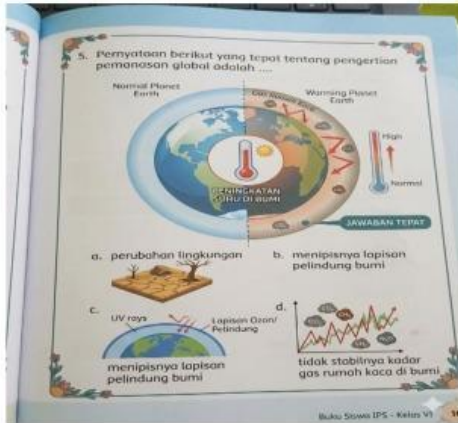

15. Pernyataan berikut yang tepat tentang pengertian pemanasan global adalah ....
- a. Perubahan lingkungan.
  - b. Peningkatan suhu di bumi.
  - c. Menipisnya lapisan pelindung bumi.
  - d. Tidak stabilnya kadar gas rumah kaca di bumi.

Perhatikan gambar di bawah!



16. Salah satu alasan Jakarta dipilih menjadi ibukota negara karena letaknya sangat strategis. Maksud dari istilah “strategis” adalah...
- a. Memiliki banyak taman dan fasilitas umum.
  - b. Mudah diakses dan memiliki lokasi penting.
  - c. Tertelak di pusat kota dan memiliki

Perhatikan gambar berikut!



17. Gambar diatas adalah jenis fauna tipe...
- a. Asia
  - b. Peralihan
  - c. Australia
  - d. Amerika

Perhatikan gambar berikut!



18. Berikut ini sumber daya alam yang dapat diperbarui berdasarkan gambar diatas adalah.....
- a. Tanah, bauksit, dan besi.
  - b. Tanah, hewan, dan tumbuhan.
  - c. Air, minyak bumi, dan batu bara
  - d. Tembaga, air, dan minyak bumi.

19. Jenis flora yang terdapat di wilayah tengah Indonesia adalah ....
- a. Cengkeh.
  - b. Matoa.
  - c. Jati
  - d. Meranti

20. Sumber daya alam yang tidak dapat diperbarui adalah jenis sumber daya alam yang akan habis jika terus dipakai tanpa henti. Oleh karena itu, kita harus bijak dalam mengelolanya dengan cara....
- Membuang sembarangan agar cepat habis.
  - Menambang sebanyak-banyaknya sebelum habis.
  - Membiarkan begitu saja dialam.
  - Menggunakan sehemat mungkin dan mencari alternatif lain.

Perhatikan gambar di bawah!



21. Pakaian adat seperti gambar di atas merupakan pakaian adat dari suku...
- Minang
  - Sunda
  - Batak
  - Jawa

Perhatikan gambar di bawah!



22. Pakaian adat menjadi sumber kearifan loka. Salah satu pakaian yang menjadi ciri khas Indonesia adalah Batik. Gambar motif batik seperti di bawah ini merupakan motif khas wilayah....
- Bali
  - Yogyakarta
  - Kalimantan
  - Jawa Barat

Perhatikan gambar di bawah!



23. Makanan seperti gambar diatas merupakan salah satu makanan khas Indonesia yang berasal dari Papua adalah....
- Gudeg
  - Papeda
  - Sup konro
  - Soto Banjar
24. Upacar ngaben merupakan salah satu upacara adat umat hindu di Bali. Upacara ini diselenggarakan Ketika....
- Pemujaan terhadap roh nenek moyang.
  - Lahirnya seorang bayi
  - Kematian seseorang.
  - Hari raya keagaman.

Perhatikan gambar di bawah!



25. Indonesia merupakan negara yang kaya akan keberagaman. Hal ini terjadi karena...
- Indonesia terdiri atas banyak suku bangsa.
  - Indonesia berasal dari percampuran negara asing.
  - Pada awalnya Indonesia terdiri atas satu daratan besar.
  - Terpisahnya letak geografis Indonesia yang terdiri dari beberapa pulau.
26. Setiap agama di Indonesia memiliki kebebasan untuk beribadah ditempat ibadah masing-masing karena...
- Semua agama harus mengikuti aturan yang sama dan tidak ada kebebasan.

- b. Hanya satu agama yang diizinkan beribadah ditempat umum.
- c. Setiap agama memiliki cara ibadah yang berbed-beda harus di hormati.
- d. Kebebasan beribadah tidak di perbolehkan di Indonesia.
27. Gotong royong dalam membangun rumahadalah salah satu contoh kearifan lokal bangsa indonesia yang mencerminkan....
- a. Individualisme c. Persaingan.  
b. Persatuan d. Kebebasan.
28. Sikap saling menghargai dan menghormati antarsesama manusia disebut....
- a. Kritis c. Toleransi  
b. Kreatif d. Integritas.
29. Sikap toleransi sangat penting untuk dikembangkan dimasyarakat agar....
- a. Dikenal oleh bangsa lain.  
b. Menjadi negara adikuasa  
c. Dikena sebagai negara maju.  
d. Kehidupan bermasyarakat menjadi tenteram.
30. Suku bangsa yang berasal dari kalimantan selatan adalah...
- a. Suku bugis c. Suku Banjar  
b. Suku batak d. Suku Minahasa

sumber daya alam yang tidak dapat di perbarui.....

3. Jelaskan pengertian dari kearifan lokal dan berikan contoh kearifan lokal.... ( 5 contoh kearifan lokal )
4. Jelaskan mengapa setiap orang memiliki peran yang berbeda-bbeda....
5. Mengapa Indonesia hanya memiliki iklim Tropis.....

## B. ESSAY

**Jawablah Pertanyaan berikut dengan singkat, tepat, dan jelas!**

1. Jelaskan perbedaan antara cuaca, musim, dan Iklim....
2. Sebutkan masing-masing 3 contoh sumber daya alam yang dapat diperbarui dan

