

WORKSHEET

PERILAKU PROSOSIAL



Nama:

Kelas:

KATA PENGANTAR

Assalamu'alaikum Warahmatullahi Wabarakatuh

Puji syukur kehadiran Allah SWT atas segala rahmat dan karunia-Nya sehingga *worksheet* berbasis digital dengan judul "Pengembangan Media *Worksheet* Berbasis Digital untuk Meningkatkan Perilaku Prososial Siswa Kelas VII di SMP Negeri 1 Karangrejo" dapat disusun dengan baik.

Worksheet ini dibuat sebagai media pembelajaran yang bertujuan membantu siswa memahami pentingnya perilaku prososial dalam kehidupan sehari-hari. Melalui berbagai aktivitas dan latihan yang menarik, siswa diharapkan mampu mengembangkan sikap berbagi, bekerja sama, menolong, jujur, dan peduli terhadap sesama.

Penyusunan *worksheet* ini disesuaikan dengan karakteristik siswa SMP agar kegiatan belajar menjadi lebih aktif, interaktif, dan menyenangkan. Selain itu, penggunaan media digital diharapkan dapat meningkatkan minat dan keterlibatan siswa dalam proses pembelajaran maupun layanan bimbingan dan konseling. Semoga *worksheet* ini dapat memberikan manfaat bagi siswa, guru, serta pihak lain yang membutuhkan.

Wassalamu'alaikum Warahmatullahi Wabarakatuh

Tulungagung, 2026

Penulis



PETUNJUK PENGGUNAAN

Selamat datang di *worksheet* ini. *Worksheet* ini dirancang untuk membantu siswa belajar secara mandiri dan interaktif. Agar penggunaan *worksheet* lebih maksimal, perhatikan petunjuk berikut:

1. Mengakses *Worksheet*

Klik atau buka tautan (link) maupun pindai kode QR yang telah diberikan untuk mengakses *worksheet* melalui perangkat Anda, seperti ponsel, laptop, atau komputer.

2. Mengerjakan Kegiatan Interaktif

Berikut beberapa elemen interaktif yang digunakan dalam *worksheet*:

- **Kolom teks** : klik pada kolom, kemudian ketik jawaban Anda.
- **Pilihan ganda** : klik salah satu jawaban yang dianggap paling tepat.
- **Mencocokkan** : seret item untuk dipasangkan dengan jawaban yang sesuai.
- **Pilih kata** : dalam pilih kata *worksheet* ini ada 2 yaitu benar salah dan iya tidak jadi pada 2 poin ini pilihlah jawaban yang paling tepat sesuai pernyataan.
- **Video** : klik pada tampilan video youtube

3. Mengakhiri Pengerjaan *Worksheet*

Setelah semua kegiatan selesai dikerjakan, klik tombol *Finish*. Selanjutnya, isi bagian *Worksheet Validation* yang meliputi:

- Nama
- *Group/Level* (kelas)
- *School Subject*: Perilaku Prososial

Setelah semua data terisi, klik **Submit**, kemudian pilih **Send Results**, dan terakhir klik **OK**.

PERILAKU PROSOSIAL



Apa itu Perilaku Prososial?

Perilaku prososial adalah perilaku positif yang dilakukan untuk membantu, peduli, dan memberikan manfaat kepada orang lain tanpa mengharapkan balasan.

Mengapa Perilaku Prososial Penting?

- Membangun hubungan pertemanan yang baik
- Menumbuhkan rasa peduli terhadap sesama
- Melatih kerja sama dalam kelompok
- Menciptakan lingkungan sekolah yang harmonis
- Menjadi pribadi yang lebih empati dan bertanggung jawab



PERILAKU PROSOSIAL

Bentuk-Bentuk Perilaku Prososial

1. Berbagi (*Sharing*)

Berbagi adalah sikap mau memberikan bantuan, waktu, perhatian, atau barang kepada orang lain dengan sukarela.

2. Bekerja Sama (*Cooperation*)

Bekerja sama adalah kemampuan melakukan sesuatu bersama-sama untuk mencapai tujuan yang sama.

3. Menolong (*Helping*)

Menolong adalah tindakan membantu orang lain yang sedang membutuhkan bantuan.

4. Kejujuran (*Honesty*)

Kejujuran adalah sikap berkata dan bertindak sesuai kenyataan.

5. Kedermawanan (*Generosity*)

Kedermawanan adalah sikap suka memberi dan peduli kepada orang lain dengan ikhlas.



LATIHAN SOAL

A. Pilihan Ganda

1. Saat kerja kelompok, Dita melihat temannya kesulitan memahami tugas. Sikap prososial yang tepat adalah ...
 - a. Membiarkan teman belajar sendiri
 - b. Menertawakan teman yang kesulitan
 - c. Membantu teman memahami tugas
 - d. Meminta teman keluar dari kelompok
2. Berikut yang termasuk perilaku berbagi adalah ...
 - a. Menyembunyikan alat tulis
 - b. Meminjamkan buku kepada teman
 - c. Tidak mau membantu teman
 - d. Bermain sendiri saat kerja kelompok
3. Kejujuran di sekolah dapat ditunjukkan dengan cara ...
 - a. Mencontek saat ujian
 - b. Berbohong kepada guru
 - c. Mengakui kesalahan yang dilakukan
 - d. Menyalahkan teman lain
4. Contoh perilaku bekerja sama adalah ...
 - a. Tidak mau berdiskusi
 - b. Membagi tugas dalam kelompok
 - c. Membiarkan teman bekerja sendiri
 - d. Mengabaikan pendapat teman
5. Ketika temanmu sedih karena mendapat nilai jelek, sikap yang tepat adalah ...
 - a. Mengejeknya
 - b. Membiarkannya sendiri
 - c. Memberi semangat dan dukungan
 - d. Menertawakannya bersama teman lain



LATIHAN SOAL

B. Benar atau Salah

Berilah tanda (✓) pada kolom yang sesuai!

No	Pernyataan	Benar	Salah
1.	Membantu teman termasuk perilaku prososial		
2.	Menyontek merupakan sikap jujur		
3.	Bekerja sama dapat mempererat pertemanan		
4.	Bersikap peduli kepada teman adalah perilaku baik		
5.	Mengejek teman yang kesulitan adalah tindakan terpuji		

C. Cocokkan Pernyataan

Pasangkan perilaku berikut dengan aspek prososial yang tepat!

Membantu teman yang jatuh

Meminjamkan pensil

Tidak mencontek saat ujian

Berdiskusi bersama kelompok

Memberikan sebagian uang untuk donasi

Kedermawanan

Bekerja Sama

Berbagi

Menolong

Kejujuran

LATIHAN SOAL

D. Menyimak dan Memahami Video

Ayo Perhatikan Videonya!

Tonton video berikut dengan baik dan pahami isi videonya, ya! 👁️🌟

Setelah video selesai diputar, akan ada sesi tanya jawab. Jika ingin menjawab pertanyaan, jangan lupa angkat tangan terlebih dahulu 🧑🏫♂️🧑🏫♀️

Siswa yang berhasil menjawab pertanyaan dengan benar akan mendapatkan hadiah 🎁

Jadi, tetap fokus, semangat, dan tunjukkan keberanianmu untuk menjawab! 🌟

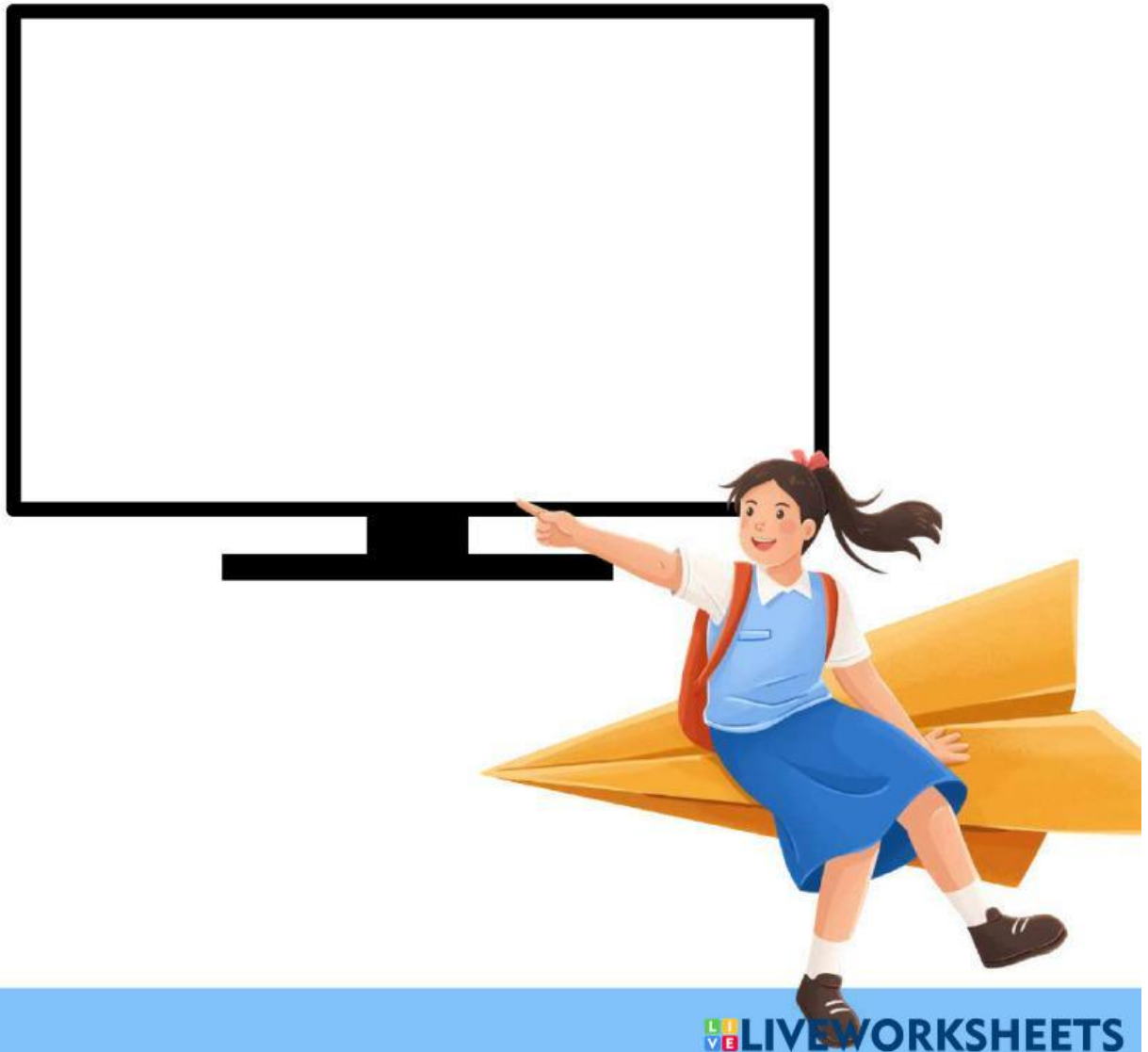

LATIHAN SOAL

E. Refleksi Diri

Kegiatan Saya Selama 1 Minggu Terakhir

Pilih salah satu jawaban "Iya" atau "Tidak" sesuai dengan kegiatan yang pernah kamu lakukan selama 1 minggu terakhir!

No	Pernyataan	Iya/ Tidak
1.	Saya membantu teman yang mengalami kesulitan	
2.	Saya berbagi makanan atau alat tulis dengan teman	
3.	Saya berkata jujur kepada guru atau teman	
4.	Saya bekerja sama dengan baik saat tugas kelompok	
5.	Saya peduli kepada teman yang sedang sedih	
6.	Saya membantu menjaga kebersihan kelas bersama teman	
7.	Saya mengucapkan terima kasih ketika dibantu orang lain	
8.	Saya tidak mengejek atau menghina teman	
9.	Saya mau mendengarkan pendapat teman	
10.	Saya membantu teman tanpa diminta terlebih dahulu	

Pesan Motivasi

“Perilaku baik sekecil apa pun dapat memberikan kebahagiaan bagi orang lain. Mulailah dari hal sederhana, seperti membantu, berbagi, dan peduli kepada sesama. Jadilah pribadi yang baik dan bermanfaat bagi lingkungan sekitarmu.”

