

# Otto og Lea

Her er Otto og Lea.

Otto og Lea er 6 år.

De bor på Måne-vej.

De har en hule.

Det er en hule i en hæk.

I hækken er et hul.

Lea kan se Otto.

Otto er på vej ind til Lea.



## Sæt kryds ved det rigtige svar

Her er Otto og ...

- Line
- Lotte
- Lea



Otto og Lea er ...

- 5 år
- 6 år
- 7 år

Lea bor på ...

- Mole-vej
- Male-vej
- Måne-vej

Otto og Lea har en hule i ...

- et hus
- en hæk
- et træ

I hækken er ...

- et hul
- et hus
- et træ

Otto er på vej ind til ...

- Line
- Lotte
- Lea



## På tur til åen

Her er en sti.

Her er en skov.

Her er en å.

Her er en bro.

Otto og Lea er på vej  
ned til åen.

Kan du se Otto  
og Lea?

## Skriv ja eller nej

Kan du se Måne-vej? \_\_\_\_\_

Kan du se Leas hus? \_\_\_\_\_

Kan du se en bil? \_\_\_\_\_

Kan du se en sti? \_\_\_\_\_

Kan du se en sø? \_\_\_\_\_

Kan du se en å? \_\_\_\_\_

Kan du se en kat? \_\_\_\_\_

Kan du se en hule? \_\_\_\_\_

Kan du se en bro? \_\_\_\_\_

Kan du se Otto og Lea? \_\_\_\_\_



# Små dyr

Otto og Lea vil se på dyr.

Otto og Lea vil se på små dyr.

De kan se en ål.

De kan også se en frø.

Lea har en lup.

Otto må låne Leas lup.

Nu kan Otto se en bille.

Han kan også se en orm.

Nu klør Leas arm.

En myg stak Lea.

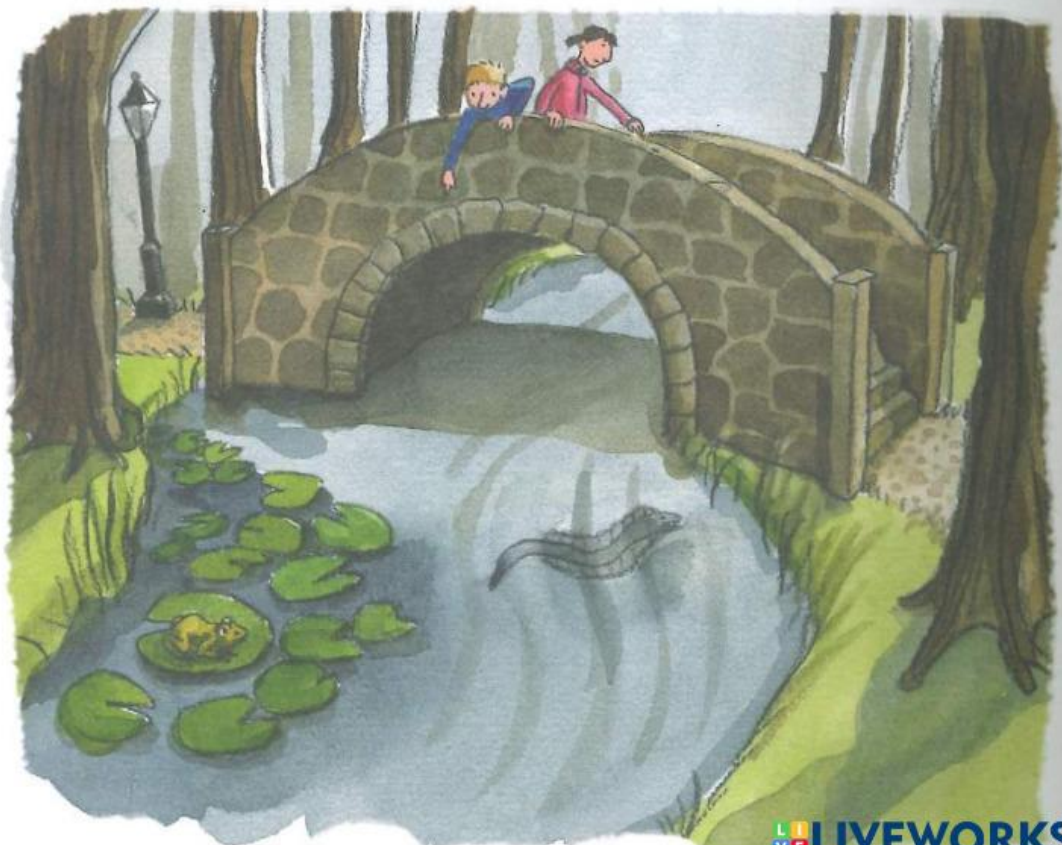

## Sæt kryds ved det rigtige svar

- Otto ser en bi.
- Otto ser en lus.
- Otto ser en bille.



- Otto må låne Leas hat.
- Otto må låne Leas lup.
- Otto må låne Leas sko.



- Leas arm klør.
- Leas hår klør.
- Leas ben klør.

