Leas hat

Lea har en gul hat.

Det er en fin hat.

Lea er glad for sin gule hat.

Lea er i en butik.

Det er en hatte-butik.

Lea vil prøve hatte.

Leas gule hat er væk.

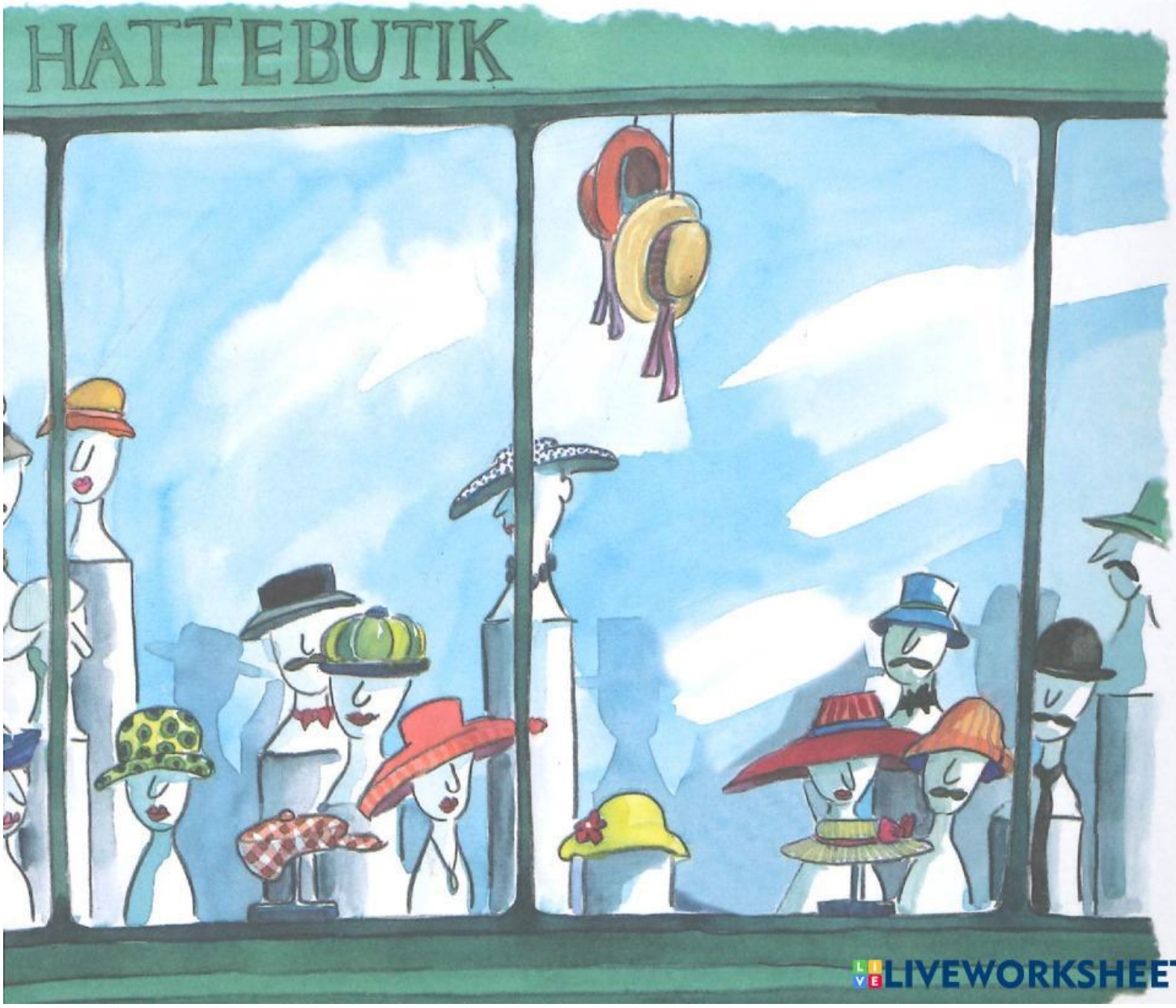

LIVEWORKSHEETS

Sæt kryds ved det rigtige svar

- ☐ Lea er i en is-butik.
- ☐ Lea er i en hatte-butik.
- ☐ Lea er i en sko-butik.

- ☐ Lea spiser en is.
- ☐ Lea prøver nye sko.
- ☐ Lea prøver en rød hat.

- ☐ Leas sko er væk.
- ☐ Leas is er væk.
- ☐ Leas hat er væk.

LIVEWORKSHEETS

Otto ser en sky

Otto kan se en sky.
”Der er en sky over min by”.
Otto kan se et fly.
”Der er et fly over min by”.
Otto kan rime.
Sky rimer på by.

LIVEWORKSHEETS

Læs og skriv vokalen

sky	_____	fly	_____	by	_____
min	_____	din	_____	sin	_____
se	_____	te	_____	ske	_____

Sæt pil til rim-ord

by rimer på …

se rimer på …

min rimer på …

ny rimer på …

fly

din

sky

ske

Læs og del i tre ord

f l y | b y | s k y

s k y b y f l y m i n d i n s i n s e t e s k e

LIVEWORKSHEETS

Et hyl

Nu er det nat.

Lea skal sove.

Lea kan ikke sove.

Lea kan se lys.

Lea kan høre et hyl.

Er det en kat?

Er det en ræv?

Er det en ulv?

LIVEWORKSHEETS

Læs og skriv vokalen

nat _____ kat _____ hat _____

lys _____ gys _____ hyl _____

se _____ ske _____ te _____

Sæt pil til rim-ord

nat rimer på … te

lys rimer på … hat

se rimer på … gys

skat rimer på … kat

Læs og del i tre ord

se | te | ske

nathatkat lysgyshyl teseske

LIVEWORKSHEETS