



Lembar Kerja Peserta Didik (LKPD)

# Deep Learning

# Sumber Energi Di Sekitar Kita

Untuk Kelas 3 Sekolah Dasar

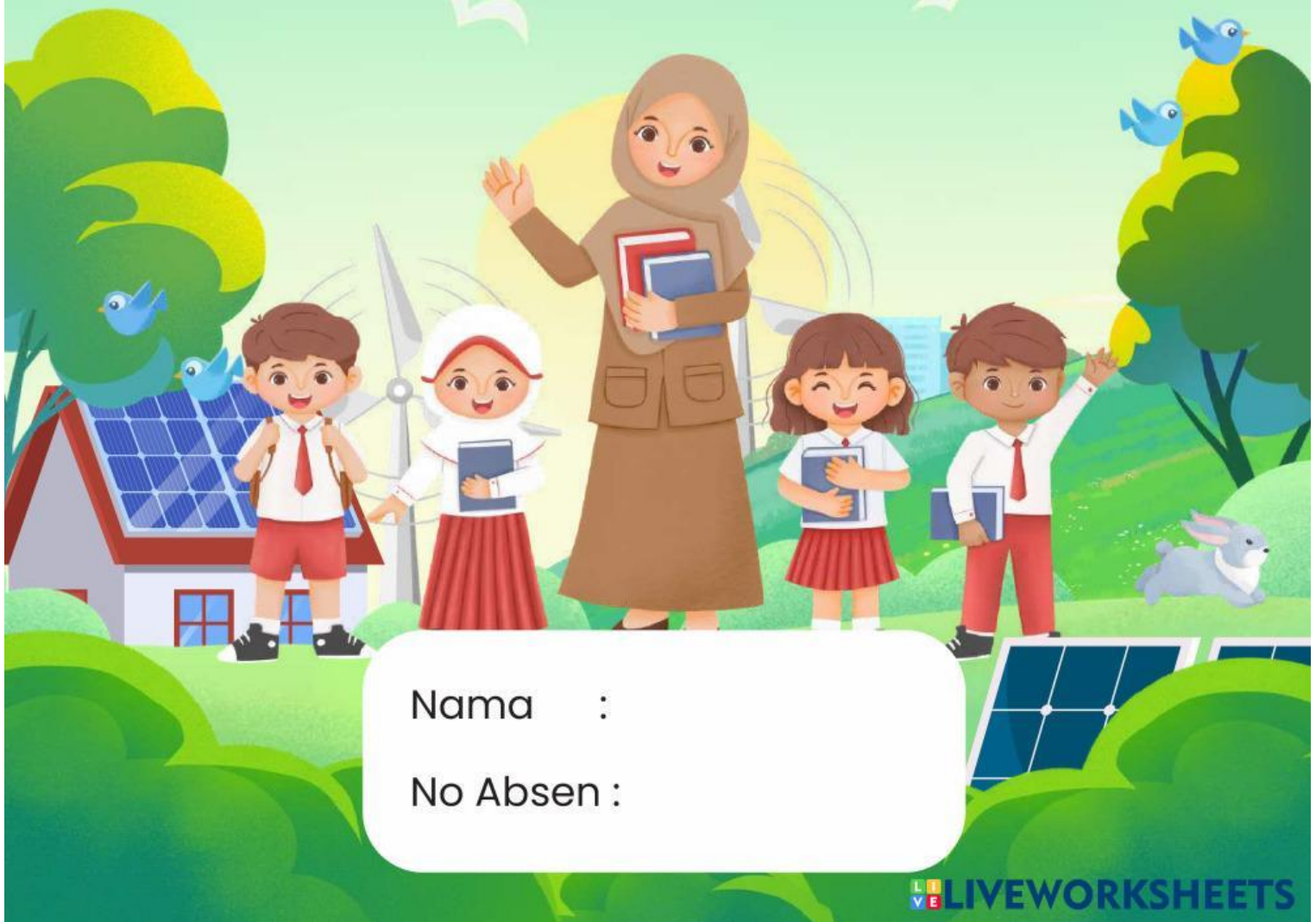

Nama :

No Absen :

# Kata Pengantar

Puji syukur kehadiran Tuhan Yang Maha Esa atas rahmat dan karunia-Nya sehingga Lembar Kerja Peserta Didik (LKPD) materi Sumber dan Bentuk Energi ini dapat digunakan sebagai salah satu bahan pembelajaran di sekolah dasar.

LKPD ini disusun untuk membantu peserta didik belajar memahami konsep energi melalui pengalaman belajar yang aktif dan menyenangkan. Pembelajaran dirancang berbasis prinsip *deep learning* yang menekankan kegiatan belajar secara sadar (*mindful learning*), bermakna (*meaningful learning*), dan menyenangkan (*joyful learning*). Melalui berbagai kegiatan seperti pengamatan, diskusi, menjawab pertanyaan, serta pembuatan kincir angin sederhana, peserta didik diharapkan dapat memahami dan menjelaskan sumber serta bentuk energi yang ada di lingkungan sekitar.

LKPD ini memberikan kesempatan kepada peserta didik untuk belajar melalui pengalaman langsung, mengaitkan materi dengan kehidupan sehari-hari, serta mengembangkan rasa ingin tahu dan kemampuan berpikir selama proses pembelajaran berlangsung. Dengan demikian, pembelajaran tidak hanya berfokus pada hasil, tetapi juga pada proses belajar yang bermakna bagi peserta didik.

Semoga LKPD ini dapat membantu peserta didik belajar dengan lebih aktif, percaya diri, dan memperoleh pengalaman belajar yang menyenangkan.

Pacitan, 30 Maret 2026

Tim Penulis

# Petunjuk Penggunaan

Halo siswa hebat!

Selamat datang dalam kegiatan belajar hari ini.

Agar kegiatan belajar berjalan dengan baik, bacalah petunjuk berikut ya!

1. Gunakan laptop atau handphone untuk membuka LKPD
2. Klik link yang dibagikan oleh guru.
3. Pastikan suara perangkat aktif agar dapat mendengar suara.

## Fungsi Tombol



Digunakan untuk mendengarkan respon atau umpan balik.

**Klik di sini!**

Digunakan untuk mengerjakan kegiatan belajar.

**KLIC DI SINI**  
Refleksi Belajarku

Digunakan untuk mengisi refleksi setelah belajar



Tekan tombol untuk memutar video pembelajaran

**Finish!**

Digunakan untuk menyelesaikan LKPD

## Panduan Mengumpulkan LKPD

Worksheet Validation

Full name \*

Group/level \*

School subject \*

Close

Setelah menekan tombol Finish! akan muncul pilihan seperti gambar di samping.

Cara mengisi:

**Full Name = Isikan nama lengkapmu**

**Group/ Level = Isi dengan angka 3**

**School Subject= Isikan nama sekolahmu**

# Petunjuk Belajar

1. Berdoalah terlebih dahulu sebelum memulai pembelajaran.
2. Bacalah setiap petunjuk kegiatan dengan teliti.
3. Ikuti setiap kegiatan dengan tertib dan penuh semangat.
4. Jika ada yang belum dipahami, tanyakan kepada guru.
5. Kerjakan kegiatan dengan jujur dan percaya diri.
6. Setelah semua kegiatan selesai, jangan lupa klik tombol Finish.

## Capaian Pembelajaran

Peserta didik mengidentifikasi sumber dan bentuk energi, serta menjelaskan proses perubahan bentuk energi dalam kehidupan sehari-hari (contoh energi: kalor, listrik, bunyi, cahaya)

## Tujuan Pembelajaran

Setelah mengerjakan LKPD berikut, diharapkan siswa mampu:

1. Mengidentifikasi bentuk dan sumber energi yang ada disekitarnya
2. Menjelaskan macam-macam sumber energi disekitar mereka.

# Indikator Pembelajaran

1. Siswa dapat merasakan adanya energi panas matahari melalui kegiatan berjemur sebagai pembelajaran *mindful learning*.
2. Siswa dapat mengidentifikasi berbagai bentuk energi melalui kegiatan menonton video pembelajaran dan menjawab pertanyaan sebagai pembelajaran *mindful learning* dan *joyful learning*.
3. Siswa dapat menemukan sumber energi di lingkungan sekitar melalui kegiatan pengamatan dan diskusi sebagai pembelajaran *meaningful learning*.
4. Siswa dapat menjelaskan macam-macam sumber energi melalui cerita pengalaman sebagai pembelajaran *meaningful learning*.
5. Siswa dapat mengelompokkan gambar bentuk energi dan sumber energi ke dalam kelompok yang tepat sebagai pembelajaran *joyful learning*.
6. Siswa dapat menjelaskan sumber energi angin melalui kegiatan membuat kincir angin sederhana sebagai pembelajaran *joyful learning*.

## Peta Konsep



Tujuan :Siswa dapat merasakan secara langsung adanya energi panas matahari sebagai salah satu bentuk energi melalui kegiatan berjemur.



## Amati Gambar di samping!

Pada gambar terlihat seorang anak yang sedang berdiri di bawah sinar matahari.

Sekarang, lakukan percobaan sederhana berikut:

- ➔ Berdirilah di bawah sinar matahari pagi selama beberapa menit
- ➔ Perhatikan tubuhmu dengan tenang saat berada di bawah sinar matahari
- ➔ Sadari dan rasakan apa yang terjadi pada tubuhmu

## Jawablah pertanyaan di bawah ini!

1. Saat berada di bawah sinar matahari aku merasa.....

- hangat       tidak terasa perubahan

### Putar Penjelasan

Tekan tombol audio lalu dengarkan sampai selesai!



2. Rasa tersebut berasal dari.....

- Sinar matahari       angin

### Putar Penjelasan

Tekan tombol audio lalu dengarkan sampai selesai!



Tujuan :Siswa dapat mengidentifikasi bentuk energi melalui video pembelajaran.

## **Ayo mengenal Sumber dan Bentuk Energi!**

Sebelum mempelajari lebih lanjut, mari kita pahami terlebih dahulu apa yang dimaksud dengan energi.

Energi adalah kemampuan untuk melakukan kegiatan atau kerja, seperti berjalan, belajar, bermain, dan menyalakan lampu. Dalam kehidupan sehari-hari, kita selalu membutuhkan energi untuk beraktivitas.

### **A. Sumber Energi**

#### **Tonton video pembelajaran tentang Sumber Energi!**

Perhatikan sumber energi yang kamu temukan dalam video!

### **B. Bentuk Energi**

#### **Tonton video pembelajaran tentang Bentuk Energi!**

Perhatikan Bentuk energi yang kamu temukan dalam video!

# AYO FOKUS SEBENTAR!



Setelah menonton video, pikirkan sejenak...

Apa sumber energi yang kamu lihat pada video?



Bentuk energi apa yang kamu temukan?



Energi apa yang paling menarik perhatianmu?



**Mari kita sadari kembali apa yang sudah kita simak dalam video pembelajaran!**

**Klik di sini!**



## KEGIATAN BELAJAR 3

Tujuan: Siswa dapat mengidentifikasi sumber energi di lingkungan sekitar.

### Mengamati Energi di Sekitarku!

Di sekitar kita banyak benda yang menggunakan energi. Sekarang mari kita mengamati sumber energi dan bentuk energi yang ada di sekitar kita!



#### Petunjuk Pengamatan:

1. Amati benda-benda yang ada di lingkungan sekitarmu.
2. Pilih benda yang menggunakan energi.
3. Perhatikan dari mana energi benda tersebut berasal.
4. Tuliskan hasil pengamatanmu pada tabel di bawah ini!

#### Tabel Pengamatan:

| No | Benda yang Diamati |  Sumber Energi |  Bentuk Energi |  Kegunaan |
|----|--------------------|---|---|--|
| 1  | Televisi           | Listrik   | Bunyi   | Menonton   |
| 2  |                    |   |   |  |
| 3  |                    |   |   |  |
| 4  |                    |   |   |  |
| 5  |                    |   |   |  |

Ikuti Langkah berikut!

1. Tunjukkan hasil pengamatanmu dengan teman sebangkumu.
2. Ceritakan energi yang kamu temukan dengan temanmu!
3. Bandingkan hasil pengamatanmu dengan temanmu!

### Hasil Diskusi

Saya berdiskusi dengan:

#### **Bandingkan Pengamatan Kalian**

Sumber energi apa yang sama kalian temukan?



Energi apa yang berbeda?



Menurutmu, mengapa hasil pengamatan bisa berbeda?



**Setelah berdiskusi dengarkan pesan guru!**



#### **Dengarkan pesan Guru**

Tekan tombol audio lalu dengarkan sampai selesai!

1



2



3



#### **Belajar dari Teman Diskusi**

Hal baru yang saya pelajari dari teman saya:



Tujuan: Siswa dapat menjelaskan penggunaan sumber energi dalam kehidupan sehari-hari.

### **Cerita Pengalaman Energiku**

Hari ini kamu sudah melakukan pengamatan dan diskusi tentang energi. Sekarang, mari kita hubungkan pelajaran energi dengan kehidupan sehari-harimu!

Tuliskan satu cerita singkat tentang penggunaan macam-macam sumber energi yang pernah kamu alami di rumah atau di sekolah.

Ceritakan:

- sumber energi apa saja yang kamu gunakan,
- kegiatan yang kamu lakukan,
- dan mengapa energi tersebut penting bagimu.



## KEGIATAN BELAJAR 4

Joyful Learning

Tujuan: Siswa dapat mengelompokkan bentuk dan sumber energi dengan tepat.

### Ayo Mengelompokkan Energi

Perhatikan gambar-gambar berikut!  
Masukkan ke dalam kotak yang sesuai:

**Sumber Energi**

**Bentuk Energi**



Dengarkan pesan Guru

Tekan tombol audio lalu  
dengarkan sampai selesai!



7

# Proyek Seru

## Membuat Kincir Angin Sederhana

### Tujuan

Siswa dapat memahami pemanfaatan energi angin melalui praktik sederhana.



### Tonton Video Tutorial

#### 1 Siapkan Alat dan Bahan

- Kertas lipat warna-warni
- Sedotan / stik es krim
- Tusuk gigi
- Penghapus kecil / plastisin
- Gunting
- Lem atau selotip

#### 2 Ayo Membuat!

1. Lipat kertas jadi kincir
2. Pasang pada sedotan
3. Pastikan kincir bisa berputar!

#### 4 Ayo Jelaskan!

1. Energi apa yang membuat kincir angin berputar? Jelaskan!
2. Sebutkan sumber energi lain yang kamu ketahui!
3. Jelaskan manfaat dari masing-masing sumber energi tersebut!

# Refleksi

**HEBAT! Kamu sudah belajar tentang Sumber dan Bentuk Energi hari ini!**

**Kamu Sudah:**



**Mengamati**



**Berdiskusi**



**Bermain**



**Bercerita**

**Sekarang waktunya melihat kembali pengalaman belajarmu!**

**Klik tombol dibawah ini untuk melihat refleksi belajarmu, ya!**



**KLIK DI SINI**  
Refleksi Belajarku



# Profil Pengembang



Nadya Maheswari Putri, lahir di Kabupaten Pacitan pada 06 September 2003. Penulis mulai menempuh jenjang pendidikan dasar di SDN 1 Gunungrejo pada tahun 2010, kemudian melanjutkan ke SMPN 1 Sudimoro pada tahun 2016, berlanjut ke SMAN 1 Ngadirojo pada tahun 2019. Saat ini penulis sedang menempuh pendidikan di STKIP PGRI Pacitan dengan program studi Pendidikan Guru Sekolah Dasar.

Media pembelajaran LKPD interaktif materi Sumber dan Bentuk Energi ini dikembangkan sebagai bagian dari tugas akhir pada jenjang pendidikan sarjana. Pengembangan media ini bertujuan untuk menciptakan pembelajaran yang interaktif, bermakna, dan menyenangkan melalui penerapan pendekatan *Mindful Learning*, *Meaningful Learning*, dan *Joyful Learning*.

Penulis berharap LKPD ini dapat membantu siswa sekolah dasar dalam memahami konsep energi secara lebih mudah serta meningkatkan pengalaman belajar yang aktif dan bermakna.

Pacitan, 30 Maret 2026

Nadya Maheswari Putri