E-LKPD

Ilmu Pengetahuan Sosial

Disusun oleh: Desva Adelia Noty

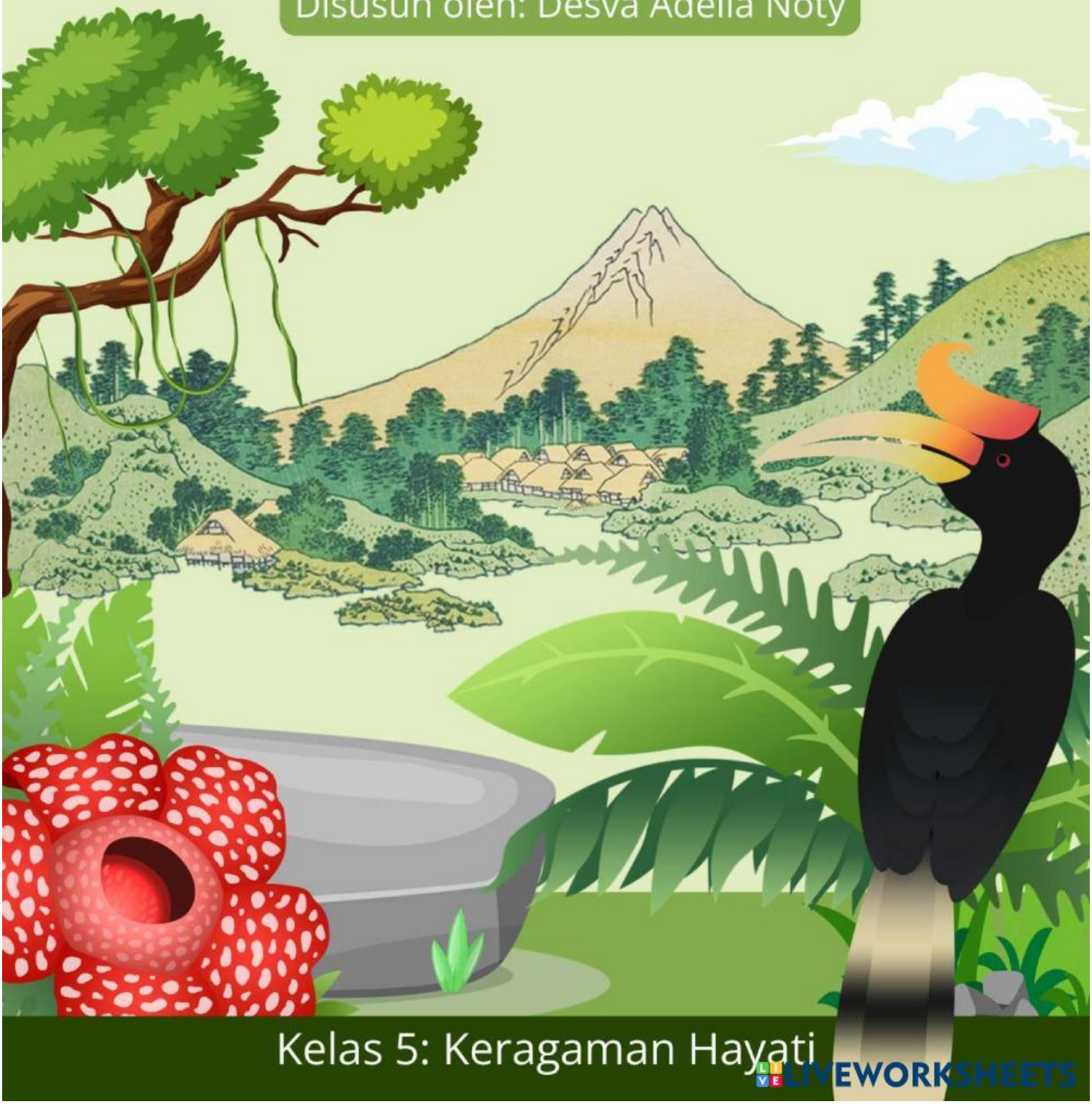

Kelas 5: Keragaman Hayati

LIVEWORKSHEETS

KOMPETENSI DASAR

1. MEMAHAMI PENGERTIAN FLORA DAN FAUNA.
2. MENGIDENTIFIKASI CONTOH FLORA DAN FAUNA DI INDONESIA.
3. MENJELASKAN PERSEBARAN FLORA DAN FAUNA DI INDONESIA.
4. MENJELASKAN MANFAAT FLORA DAN FAUNA BAGI KEHIDUPAN MANUSIA.
5. MENGIDENTIFIKASI ANCAMAN TERHADAP FLORA DAN FAUNA.
6. MENJELASKAN UPAYA PELESTARIAN FLORA DAN FAUNA DI LINGKUNGAN SEKITAR.

LIVEWORKSHEETS

TUJUAN PEMBELAJARAN

1. MENJELASKAN PENGERTIAN FLORA DAN FAUNA.
2. MENYEBUTKAN CONTOH FLORA DAN FAUNA DI INDONESIA.
3. MENGETAHUI PERSEBARAN FLORA DAN FAUNA DI INDONESIA.
4. MENJELASKAN MANFAAT FLORA DAN FAUNA BAGI KEHIDUPAN.
5. MENYEBUTKAN CARA MENJAGA KELESTARIAN FLORA DAN FAUNA.

LIVEWORKSHEETS

PETUNJUK PENGERJAAN

1. AMATI VIDEO PEMBELAJARAN YANG TELAH DIBERIKAN.
2. KERJAKAN SOAL SESUAI DENGAN PERINTAH.
3. KERJAKAN SECARA MANDIRI.

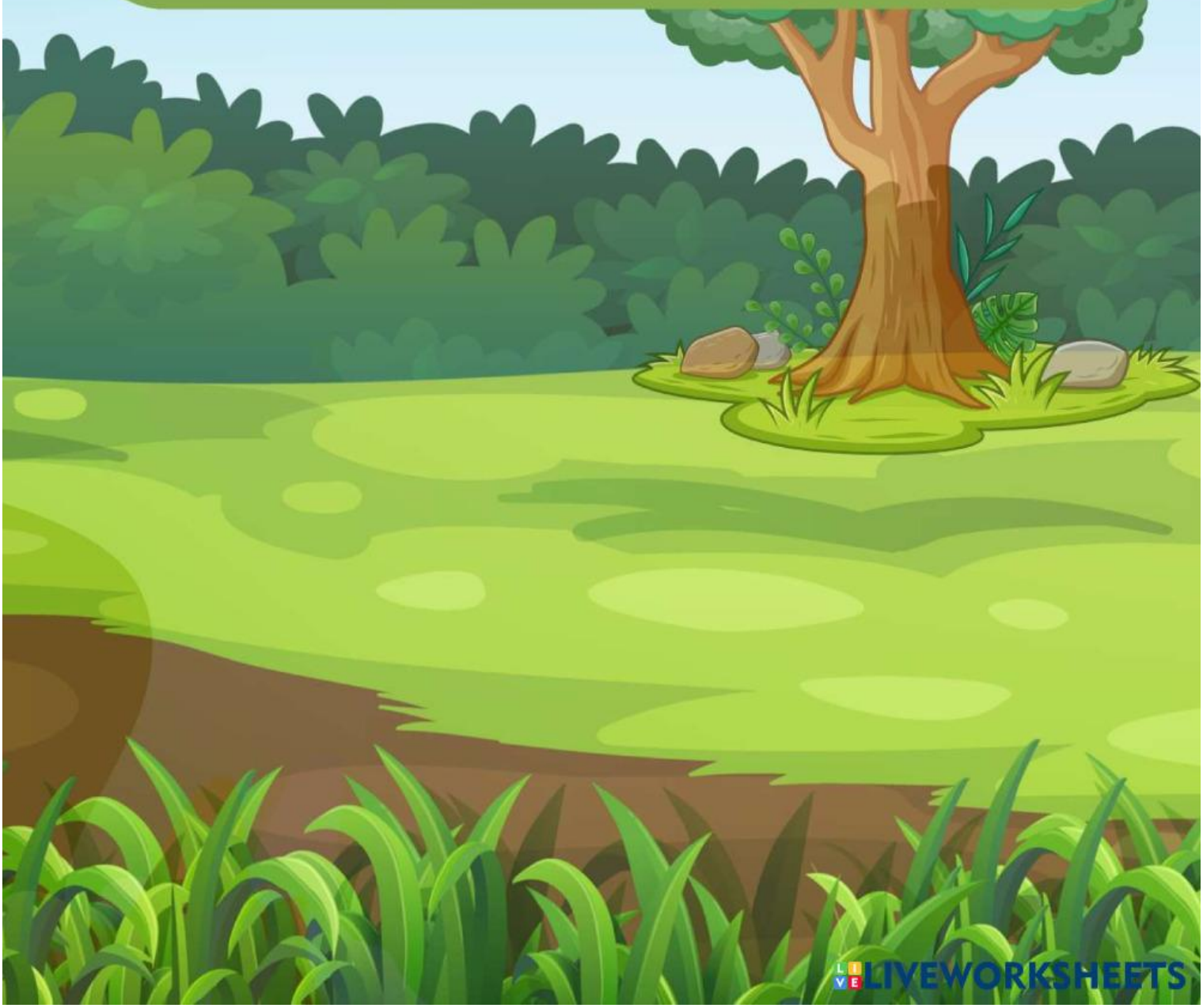

LIVEWORKSHEETS

Materi Keragaman Hayati

Perhatikan video berikut ini!

Sumber video: https://youtu.be/gNl8TM1w15w?si=7aBChfHxcGmPq-5c

Setelah melihat video yang berisi materi keragaman hayati, silahkan isi lembar kerja pada lembar berikutnya!

LIVEWORKSHEETS

ELEKTRONIK LEMBAR KERJA PESERTA DIDIK

Keragaman Hayati

Nama: .....
Kelas: .....

LIVEWORKSHEETS

Kegiatan 1

LATIHAN SOAL
FLORA DAN FAUNA INDONESIA

Petunjuk : Perhatikan gambar berikut! Pilih jawaban yang tepat dengan memberi tanda ☑) pada kotak jawaban yang benar!

1.

Gambar di sampina merupakan salah satu flora khas Indonesia yang berasal dari Sumatra.
Apa nama flora tersebut?

- ☐ Rafflesia Arnoldi
- ☐ Bunga Bangkai
- ☐ Anggrek Bulan
- ☐ Edelweis

2.

Gambar di samping adalah fauna khas Indonesia bagian timur.
Di daerah manakah hewan ini dapat ditemukan?

- ☐ Sumatra
- ☐ Papua
- ☐ Kalimantan
- ☐ Jawa

3.

Hewan pada gambar merupakan salah satu fauna khas yang hidup di wilayah Nusa Tenggara.
Apa nama hewan tersebut?

- ☐ Komodo
- ☐ Banteng
- ☐ Anoa
- ☐ Maleo

4.

Tumbuhan pada gambar banyak dimanfaatkan kayunya sebagai bahan bangunan dan perabot.
Apa nama tumbuhan tersebut?

- ☐ Jati
- ☐ Bambu
- ☐ Kelapa
- ☐ Pinus

5.

Hewan pada gambar termasuk fauna yang dilindungi.
Apa yang sebaiknya kita lakukan untuk menjaga kelestariannya?

- ☐ Menangkap dan memeliharanya
- ☐ Memberinya makan di rumah
- ☐ Membiarkannya di hutan
- ☐ Menebang hutan tempat tinggalnya

LIVEWORKSHEETS

Kegiatan 2

Ayo Menjodohkan !

Yuk, tarik garis untuk memasangkan hewan dengan asal pulau mereka masing-masing!

- Pulau Sumatera

- Pulau Jawa

- Pulau Kalimantan

- Pulau Nusa Tenggara

- Pulau Papua

LIVEWORKSHEETS

Kegiatan 3

ISIAN SINGKAT

Pendapatku, Tanggung Jawabku

Lengkapilah kalimat berikut dengan jawaban yang tepat!

1. Menanam kembali hutan yang gundul disebut _____.

2. Salah satu manfaat tumbuhan bagi manusia adalah menghasilkan

3. Burung cendrawasih banyak ditemukan di daerah _____.

4. Rafflesia arnoldi merupakan contoh _____ khas Indonesia.

5. Flora dan fauna harus kita _____ agar tetap lestari.

LIVEWORKSHEETS

Setelah mengerjakan soal-soal yang telah diberikan, bagaimana perasaanmu saat ini?

REFLEKSI PEMBELAJARAN

Hari ini aku belajar

Hal yang paling aku sukai hari ini:

Hal-hal yang menurutku sulit

Bagaimana perasaanku hari ini?

Apa yang bisa aku lakukan lebih baik besok?

LIVEWORKSHEETS