

LKPD BIOLOGI

SISTEM REPRODUKSI MANUSIA

Nama Kelompok : _____
 Anggota : 1. _____
 2. _____
 3. _____
 4. _____
 Kelas : _____
 Tanggal : _____



ORIENTASI MASALAH

Andi dan Sinta adalah siswa kelas XI yang sedang mempelajari sistem reproduksi manusia.

Andi penasaran mengapa laki-laki dan perempuan memiliki organ reproduksi yang berbeda, namun keduanya sama-sama berperan dalam menghasilkan keturunan.

Bagaimana struktur organ-organ tersebut tersusun dan apa fungsi masing-masing bagi proses reproduksi?



Mari selidiki bersama!



PERTANYAAN PEMICU

- 1 Apa perbedaan utama antara organ reproduksi laki-laki dan perempuan yang kamu ketahui?
- 2 Menurutmu, mengapa organ reproduksi memiliki bentuk dan struktur yang berbeda-beda?
- 3 Apa fungsi organ reproduksi dalam proses menghasilkan keturunan?
- 4 Apa yang akan terjadi jika salah satu organ reproduksi tidak berfungsi dengan baik?



Catatan: Tuliskan jawaban sementara berdasarkan pengetahuan awalmu. Jawaban akan diperkuat setelah melakukan penyelidikan dan diskusi.





LKPD BIOLOGI

KELAS
XI
SMA/MA

SISTEM REPRODUKSI MANUSIA



1 MENGIDENTIFIKASI STRUKTUR ORGAN

Tarik nama organ di bawah ini ke nomor yang sesuai pada gambar!

SISTEM REPRODUKSI LAKI-LAKI

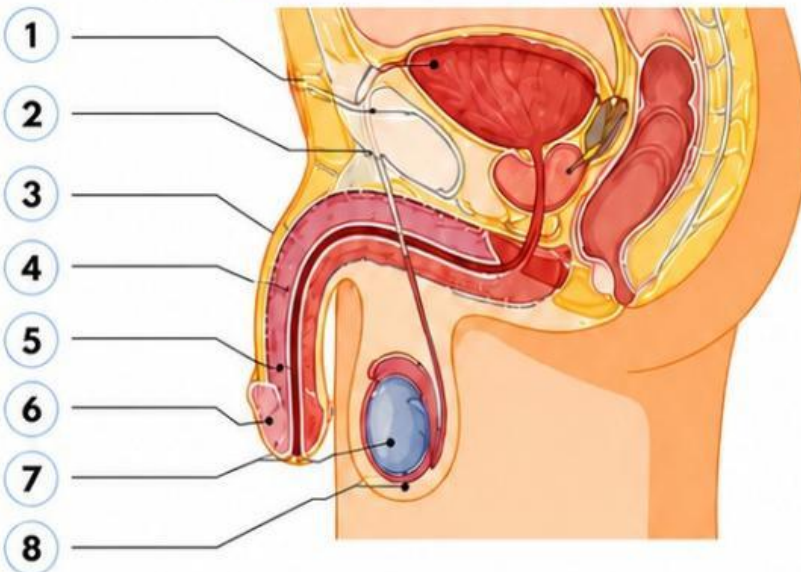

Testis

Skrotum

Epididimis

Vas deferens

Vesikula seminalis

Kelenjar prostat

Uretra

Penis

SISTEM REPRODUKSI PEREMPUAN



Ovarium

Tuba falopi

Uterus (rahim)

Endometrium

Serviks

Vagina

Vulva

Klitoris



Tips: Perhatikan letak dan bentuk organ agar mudah mengingat fungsinya.