

Lembar Kerja Peserta Didik

# LKPD

Ilmu Pengetahuan Alam & sosial

Topik B.

Adaptasi Kita di Daerah dengan Bentang Alam Berbeda



# LKPD

## Lembar Kerja Peserta Didik

### Identitas Peserta Didik

Nama Kelompok : 1.

2.

3.

4.

5.

6.

Kelas : 3/

Tanggal : Kamis

### A. Pengantar

Bentang alam adalah hamparan alam dengan aneka ragam bentuk permukaan bumi. Ada beberapa jenis bentang alam seperti gunung, sawah, ladang, lembah, hutan, sungai, laut, pantai, dan selat. Adaptasi adalah cara makhluk hidup untuk menyesuaikan diri dengan lingkungan hidup di mana mereka tinggal. Bentang alam juga bisa mempengaruhi ragam budaya di suatu wilayah, Salah satu bentuk budaya yang terpengaruh oleh perbedaan bentang alam adalah rumah.



# LKPD

## Lembar Kerja Peserta Didik

### B. Diskusi Kelompok

Bagi kelas menjadi 8 kelompok. Setiap kelompok akan mendiskusikan poin-poin dibawah ini:

1. Ragam Bentang Alam di Indonesia
2. Adaptasi Kita di Daerah dengan Bentang Alam Berbeda

### Tugas Kelompok

1. Sebutkan Ragam Bentang Alam

2. Bagaimana Adaptasi dapat Membantu Makhluk Hidup Bertahan di Lingkungan Tertentu

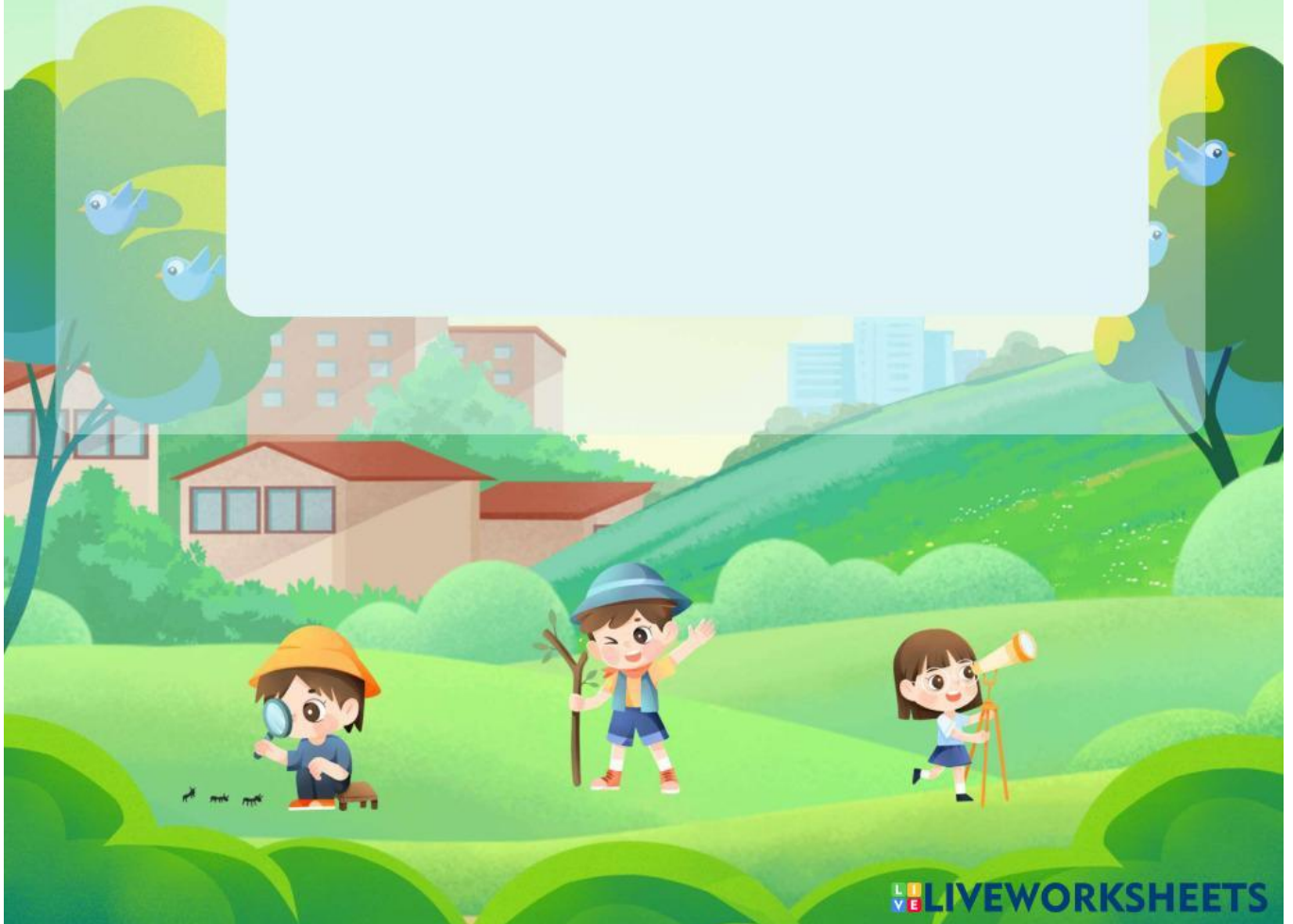

# LKPD

## Lembar Kerja Peserta Didik

### Teka Teki

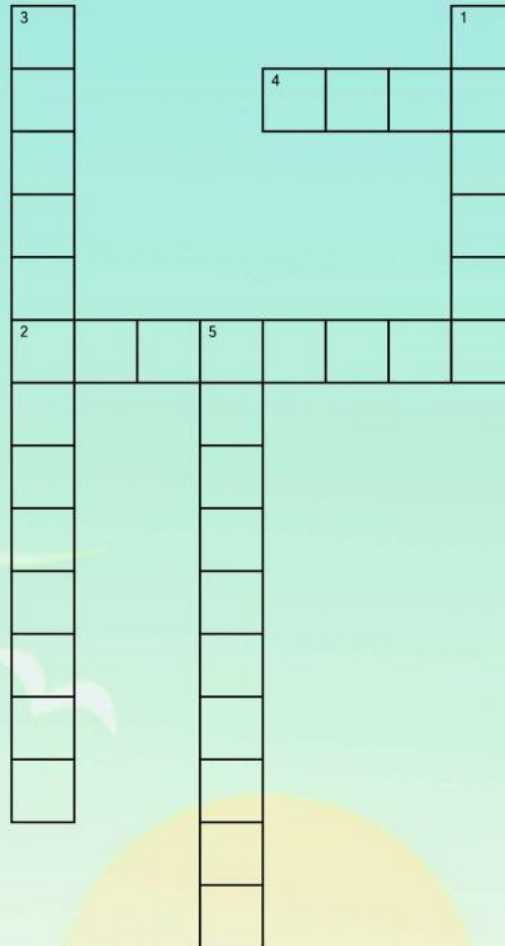

#### Pertanyaan:

1. Daerah yang berbatasan langsung dengan laut. Banyak nelayan tinggal di sini.
2. Cara manusia menyesuaikan diri dengan alam sekitarnya agar bisa hidup dengan baik.
3. Permainan tradisional di pesisir pantai yang menggunakan tempurung kelapa sebagai pijakan kaki.
4. Daerah yang banyak air. Biasanya masyarakat menggunakan perahu dan rumah panggung.
5. Daerah yang tanahnya tinggi, udaranya sejuk, cocok untuk bertani sayur dan teh.



# LKPD

## Lembar Kerja Peserta Didik

### C. Aktivitas Implementasi

Setelah mendiskusikan adaptasi, lakukan aktivitas berikut secara individu:

1. **Observasi Lingkungan:** Amati lingkungan di sekitar rumah atau sekolahmu. Identifikasi contoh mengenai 3 poin materi kita pada hari ini.
2. **Tulis Deskripsi:** Buatlah deskripsi singkat (5-7 kalimat) tentang:
  - Ragam Bentang Alam di Indonesia
  - Adaptasi Kita di Daerah dengan Bentang Alam Berbeda

Tulis deskripsi di bawah ini:



# LKPD

## Lembar Kerja Peserta Didik

### F. Penutup

Dengan memahami tentang bentang alam yang ada di Indonesia, bentang alam Indonesia mengajarkan kita tentang keindahan dan keragaman alam yang ada di negeri ini. Dari pegunungan yang tinggi hingga pantai yang indah, setiap bentang alam memiliki peran penting dalam ekosistem dan kehidupan masyarakat. Mari kita jaga dan lestarikan kekayaan alam ini agar generasi mendatang bisa menikmatinya.

**Semangat Mengerjakan !!!**



Bikin sendiri yh matanya  
kalo udah selesai  
ngerjainnya hihihi

