Ανοιξιάτικες επαναληπτικές ασκησούλες

Επιμέλεια
Μαρία Ζωγράφου

LIVEWORKSHEETS

Αυτές τις μέρες μάθαμε να κάνουμε προσκλήσεις. Το Σάββατο, λοιπόν, έχεις τα γενέθλιά σου! Μπορείς να καλέσεις το φίλο σου ή τη φίλη σου;

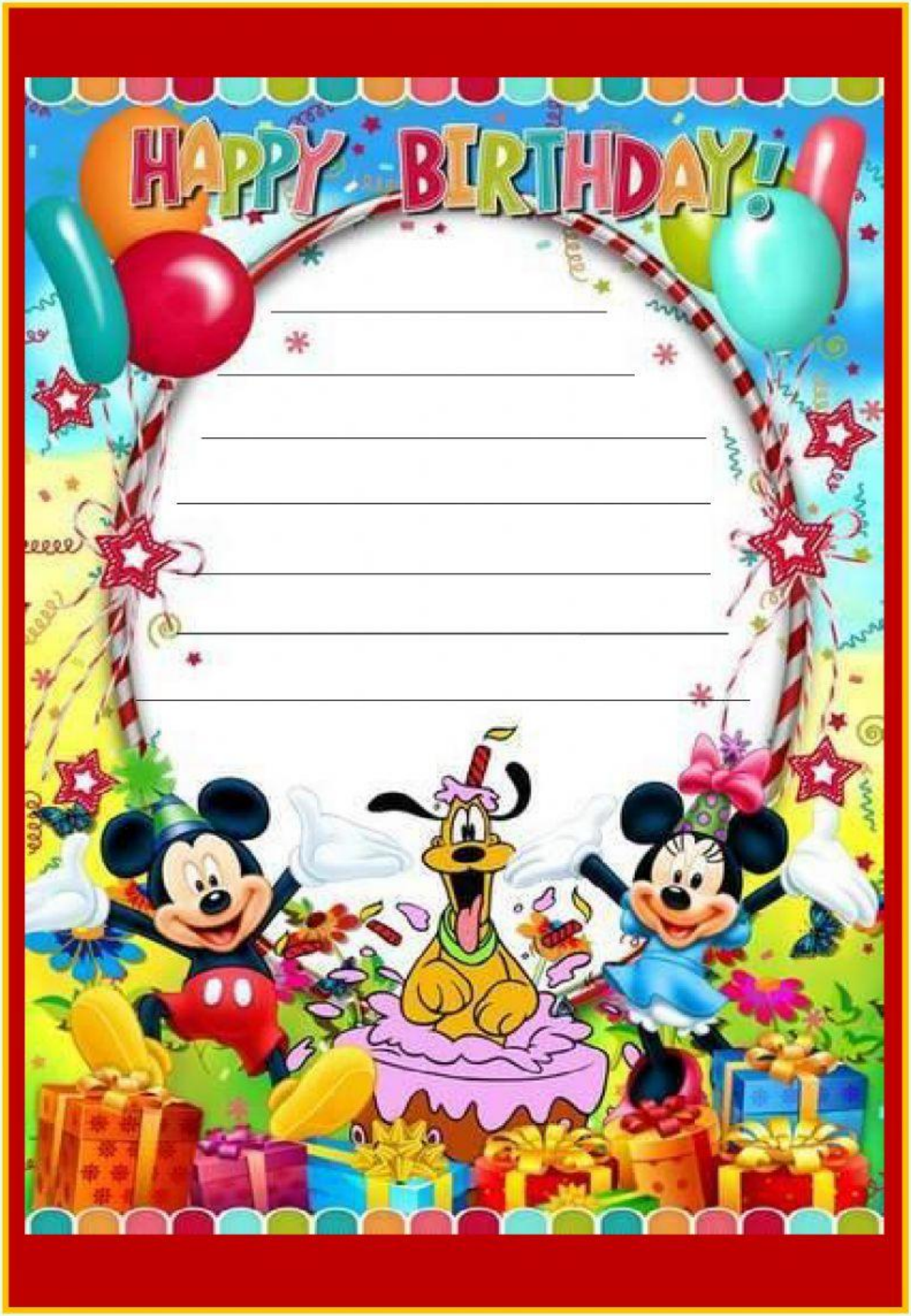

LIVEWORKSHEETS

Μάθαμε ,επίσης , να γράφουμε ευχητήριες κάρτες. Το Πάσχα πλησιάζει! Θα στείλεις μια κάρτα με ευχές στη νονά σου;

ΠΡΟΣΟΧΗ! Δεν μπερδεύουμε την πρόσκληση με την ευχετήρια κάρτα!

Πρόσκληση γράφουμε όταν καλούμε κάποιον και ευχετήρια κάρτα γράφουμε όταν ευχόμαστε σε κάποιον.

Σε μία ευχετήρια κάρτα δε θα βρούμε φράσεις που συναντάμε στις προσκλήσεις και μας δείχνουν πότε και πού θα γίνει κάτι.

LIVEWORKSHEETS

Μάθαμε ότι τα χρονικά επιρρήματα είναι λεξούλες που μάς δείχνουν χρόνο, (ποτέ, αύριο, φέτος κ. τ.λ.), ενώ πριν είχαμε μάθει ότι τα τοπικά επιρρήματα μάς δείχνουν τόπο. Μπορείς , τώρα, να διαλέξεις μόνο τα χρονικά επιρρήματα;

μεθαύριο

κάπου

μέσα

σήμερα

του χρόνου

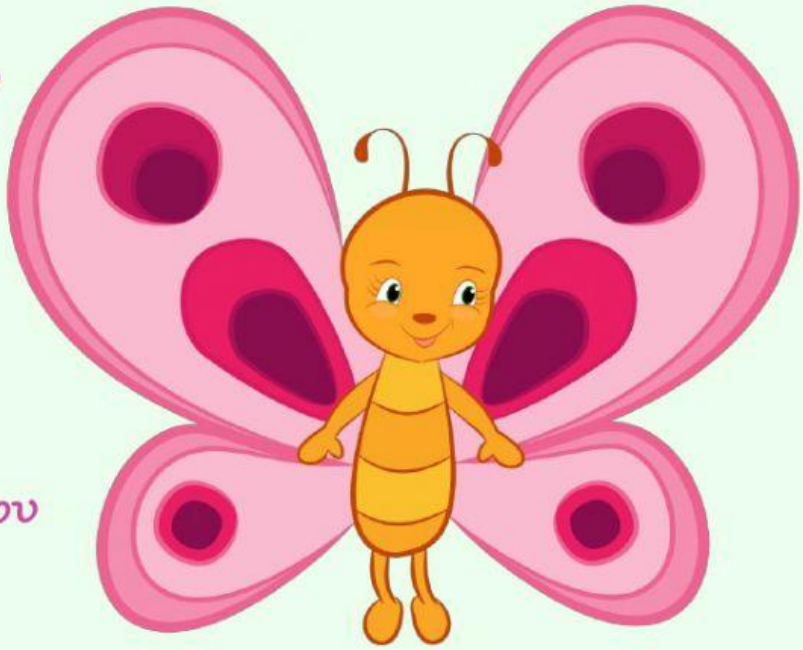

κοντά

χθες

πέρσι

κάτω

πριν

Έπειτα ήρθε η σειρά των Αριθμητικών! Τα θυμάσαι;;;

Είναι οι αριθμοί γραμμένοι με λέξεις!!!!!!!

Γράψε με λέξεις τους αριθμούς στις παρακάτω προτάσεις:

- Ο Μάρτιος έχει (31)…… μέρες ενώ ο Απρίλιος έχει (30)……
- Σε (2) …… μέρες έχω τα γενέθλιά μου!
- Το καλοκαίρι θα πάω (15) …… μέρες στη θάλασσα!
- Η ξαδέρφη μου θα βαφτιστεί σε (9)…… μέρες!

Θυμήσου: Οι αριθμοί μετά το είκοσι γράφονται με δύο λέξεις!!!

LIVEWORKSHEETS

Την άλλη μέρα θυμηθήκαμε τα ρήματα που τελειώνουν σε –αίνω: πηγαίνω, βγαίνω, ανεβαίνω κ.τ.λ.

Πώς γράφονται; Ωραία, με αι (άλφα γιώτα). Α, όχι όμως όλα τα ρήματα! Είναι και μερικά που τελειώνουν σε –ένω με ε(έψιλον). Ποια είναι αυτά;

Μα φυσικά τα: μένω, δένω, πλένω! Τα θυμήθηκες, έτσι δεν είναι; Και τώρα διάλεξε το σωστό:

Κάθε φορά που μπ…… στο σπίτι μου, πλ…… καλά τα χέρια μου και ανεβ…… στο δωμάτιό μου. Όταν πάλι βγ…… για να παίξω, δ…… καλά τα κορδόνια στα παπούτσια μου, και τρέχω να προλάβω τους φίλους μου. Με ξετρελ…… το ποδόσφαιρο και ιδιαίτερα όταν πετυχ…… γκολ χαίρομαι πολύ. Οι μόνες φορές που δεν επιμ…… να βγω έξω είναι όταν δεν προλαβ…… να κάνω τα μαθήματά μου.

LIVEWORKSHEETS

Βάζω το ρήμα ζεσταίνω στη θέση του:

Εγώ …… ζεσταίνουμε

Εσύ …… ζεσταίνει

Αυτός …… ζεσταίνουν

Εμείς …… ζεσταίνω

Εσείς …… ζεσταίνεις

Αυτοί …… ζεσταίνετε

Τι συμβαίνει με τις πρώτες ζέστες της άνοιξης; Για να το μάθεις, συμπλήρωσε στο παρακάτω κείμενο τα σωστά άρθρα:

Όταν αρχίζουν …….. πρώτες ζέστες …… άνοιξης, παρουσιάζεται …. ανοιξιάτικη γρίπη. …… παιδιά …… τάξης αρρωσταίνουν …….. ένα μετά ….. άλλο. Βλέπουν ……. ώρες να περνούν , ξαπλωμένα στο κρεβάτι κι ονειρεύονται ….. ξένοιαστες μέρες ….. καλοκαιριού που θα έρθουν. Ακολουθούν …… οδηγίες …… γιατρών πιστά και περιβάλλονται από ….. αγάπη …….. γονιών τους. Υπάρχει άλλωστε τίποτα καλύτερο από ……. αγκαλιά ….. μαμάς σου;

LIVEWORKSHEETS