LEMBAR KERJA PESERTA DIDIK

LKPD

BAHASA INDONESIA

Tema: Pemahaman membaca: kiki dan cici

NAMA:_____ KELAS: _____

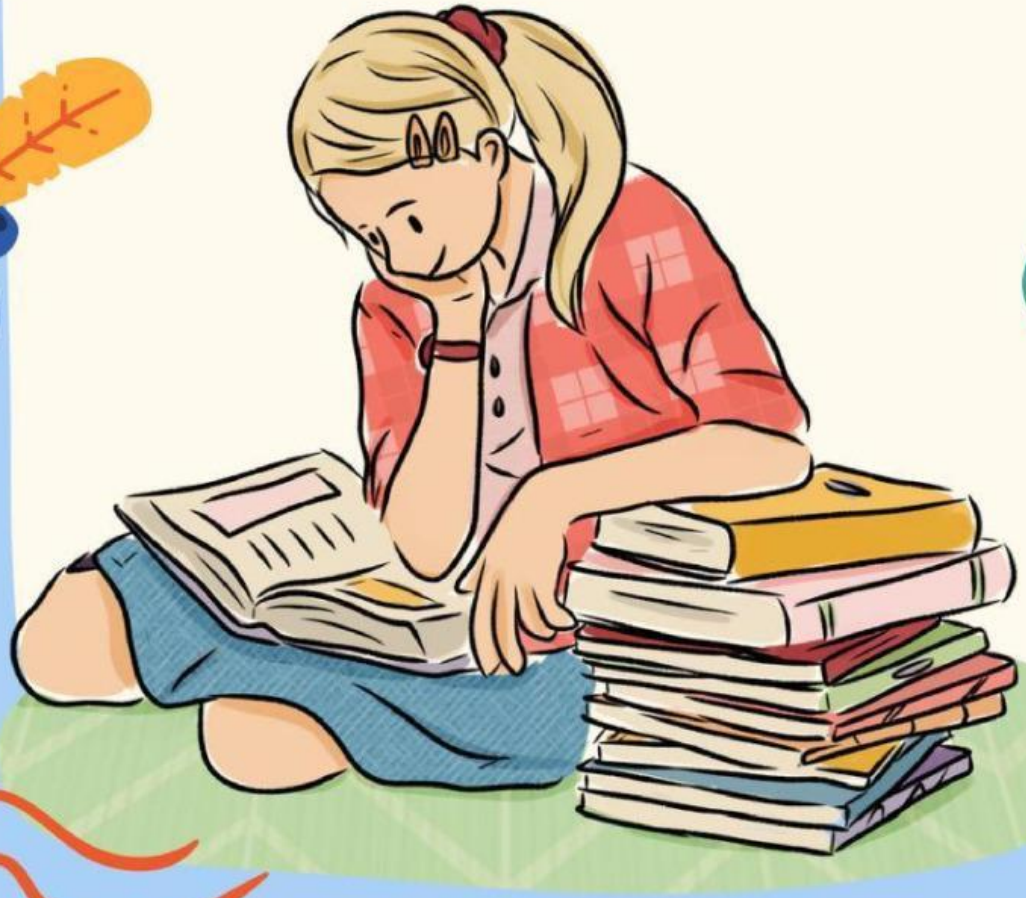

LIVEWORKSHEETS
LIVEWORKSHEETS

TUJUAN PEMBELAJARAN:

SETELAH MENGIKUTI PEMBELAJARAN INI, PESERTA DIDIK DIHARAPKAN MAMPU:

1. MENGIDENTIFIKASI TOKOH-TOKOH DALAM CERITA "KIKI DAN CICI".
2. MEMAHAMI ALUR CERITA SEDERHANA DALAM TEKS "KIKI DAN CICI".
3. MENJAWAB PERTANYAAN-PERTANYAAN YANG BERKAITAN DENGAN ISI TEKS "KIKI DAN CICI".
4. MENENTUKAN PERNYATAAN YANG BENAR ATAU SALAH BERDASARKAN ISI TEKS "KIKI DAN CICI".
5. MENGEMBANGKAN PEMAHAMAN TENTANG EMOSI (RASA TAKUT) YANG DIALAMI OLEH TOKOH DALAM CERITA.
6. MENINGKATKAN KETERAMPILAN MEMBACA PEMAHAMAN TEKS NARASI SEDERHANA.
7. MELATIH KEMAMPUAN MENJAWAB PERTANYAAN SECARA TERTULIS DENGAN KALIMAT YANG SEDERHANA.

LIVEWORKSHEETS
LIVEWORKSHEETS

Capaian Belajar (Fase A - Kelas 1 dan 2 SD):

MENYIMAK:

PESERTA DIDIK MAMPU MENYIMAK DENGAN SAKSAMA INFORMASI YANG DIBACAKAN ATAU DISAMPAIKAN.

PESERTA DIDIK MAMPU MENGIDENTIFIKASI INFORMASI PENTING DALAM TEKS YANG DISIMAK.

MEMBACA DAN MEMIRSA:

PESERTA DIDIK MAMPU MENGENALI DAN MENGEJA KOMBINASI HURUF PADA SUKU KATA DAN KATA YANG SERING DITEMUI.

PESERTA DIDIK MAMPU MEMBACA KATA-KATA SEDERHANA DAN KALIMAT PENDEK.

PESERTA DIDIK MAMPU MEMAHAMI IDE POKOK DAN DETAIL INFORMASI DALAM TEKS NARASI SEDERHANA.

MENULIS:

PESERTA DIDIK MAMPU MENULIS SUKU KATA, KATA, DAN KALIMAT SEDERHANA UNTUK MENYAMPAIKAN IDE ATAU INFORMASI.

PESERTA DIDIK MAMPU MENJAWAB PERTANYAAN TERKAIT TEKS YANG DIBACA.

BERBICARA DAN MEMPRESENTASIKAN:

PESERTA DIDIK MAMPU MENYAMPAIKAN PENDAPAT ATAU BERTANYA TENTANG SUATU HAL SECARA SEDERHANA.

LIVEWORKSHEETS
LIVEWORKSHEETS

KIKI DAN CICI

KIKI ADALAH KUCING YANG TAKUT PADA TIKUS . KIKI TINGGAL BERSAMA KUCING USIL BERNAMA CICI. CICI SUKA MENGGANGGU KIKI.
SUATU HARI MEREKA PERGI KE PESTA ULANG TAHUN. RUANGAN PESTA PENUHDENGAN DEKORASI.
CICI MENGEONG KERAS KETIKA MASUK RUANGAN. TERNYATA CICI TAKUT PADA BALON.

1- Baca teks diatas dan berilah tanda ceklis pada kotak BENAR Atau SALAH

1. Bacaan diatas menceritakan rasa takut	B	S
2.cici adalah seekor tikus	B	S
3. Kiki takut pada balon	B	S
4. Kiki suka di ganggu oleh cici	B	S
5. Cici tinggal bersama kiki	B	S

LIVEWORKSHEETS
LIVEWORKSHEETS

2. Baca kembali teks di atas dan jawab pertanyaan di bawah ini!

1. **Dengan siapa kiki tinggal ?**
2. **Siapa yang takut pada tikus ?**
3. **Apa yang membuat cici takut di tempat pesta ?**
4. **Siapa yang suka mengganggu kiki?**
5. **Siapa yang pergi ke pesta ulang tahun ?**

LIVEWORKSHEETS
LIVEWORKSHEETS