TEMA 8 SUBTEMA 1
IPA dan SBdP
Tangga Nada, Siklus Air

Nama : I Wayan Kiyonegara, S.Pd
Instansi: SD Negeri 13 Pedungan

Nama :
Kelas :
No. Absen :

A. Menyimak Video

Sebelum memulai pelajaran, silakan kalian simak terlebih dahulu video di bawah ini!

B. Mendengarkan Lagu

Silakan dengarkan lagu di bawah ini!

Petunjuk!
1. Dengarkan lagu disamping terlebih dahulu!
2. Baca dan pahami pertanyaan paling bawah kemudian tulislah jawaban pada kota di bawah ini!

C. Jawablah pertanyaan di bawah ini!

1. *Apa judul lagu di atas?*
2. *Sebutkan tangga nada pada lagu di atas?*

LIVEWORKSHEETS

D. Jawablah pertanyaan di bawah ini dengan tepat!

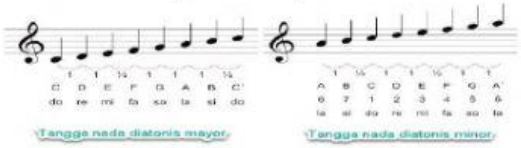

1. Susunan berjenjang yang tersusun atas nada-nada pokok dari suatu sistem nada disebut ....

2. Lagu berikut yang menggunakan tangga nada diatonik minor adalah ...

E. Pilihan salah satu jawaban yang paling tepat!

1. *Air di muka bumi tidak pernah habis karena adanya...*

- Lautan
- Hujan
- Daur Air
- Mata Air

F. Pilihlah jawaban jawaban yang benar!

Berilah tanda centang pada proses terjadinya daur air!

- Penguapan
- Pencairan
- Pengendapan
- Pengembunan

LIVEWORKSHEETS

G. Menjodohkan dengan Garis

Tariklah garis dari kotak kiri ke arah kotak pasangannya!

"Tangga Nada Mayor"	A. Gugur Bunga
"Tangga Nada Minor"	B. Hari Merdeka
"Interval nada mayor"	C. 1,1,1/2,1,1,1,1/2

H. Drag & Drop

Klik/sentuh gambar di bawah ini, kemudian geser dan lepas pada garis sesuai dengan urutannya

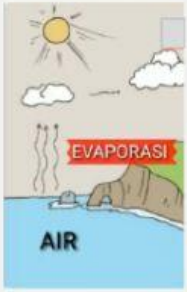

LIVEWORKSHEETS