أنشطة دعم وتثبيت عن المفاهيم النظرية

لمادة الحوسبة وتكنولوجيا المعلومات

الوحدة الأولى (أنا أنظم ملفاتي)

الوحدة الثانية (أنا أزور العالم)

الصف الثاني الابتدائي

LIVEWORKSHEETS

1-اختر الإجابة الصحيحة :

1	اختر اسم الملف المناسب للصورة التي أمامك	
	A	ملف 1
	B	فواكه
	C	الحيوانات

2	من قواعد التصفح الآمن للإنترنت	
	A	أستخدم اسم مستعار مثلا شخصية كرتونية
	B	أضغط على الاعلانات
	C	لا استخدم برنامج الحماية من الفيروسات

3	تحفظ الملفات على الحاسوب داخل:	
	A	مجلدات
	B	أوامر
	C	تسلسل

4	صورة – فيديو- نص – صوت تحفظ على جهاز الحاسوب تسمى	
	A	الاشكال
	B	ملفات
	C	التسلسل

5	ما نوع الملف التالي:	
	A	ملف صوت
	B	ملف فيديو
	C	ملف صورة

LIVEWORKSHEETS

6	ما نوع الملف التالي:	
	A	ملف نص
	B	ملف فيديو
	C	ملف صورة

7	برنامج يساعدني على تصفح الويب (الانترنت) هو:				
A		B		C	
	برنامج يساعدني على الرسم على جهاز الحاسوب هو:				
A		B		C	
	برنامج يساعدني على الكتابة على جهاز الحاسوب هو:				
A		B		C	

LIVEWORKSHEETS

2- صل بين العمودين العمود (أ) بما يناسبه من العمود (ب):

(أ)	(ب)
ملف نصي	
مجلد	
ملف صورة	
ملف فيديو	

LIVEWORKSHEETS

من قواعد التصفح الامن للإنترنت

على الاعلانات

من قواعد التصفح الامن للإنترنت لا أضغط

أكتب اسماً مستعاراً

(شخصية كرتونية)

حتى أحمي جهازي

الفيروس

أحمل برنامج الحماية من

الفيروسات

LIVEWORKSHEETS

3- اختر الإجابة الصحيحة من بين الخيارات التالية:

صورة مسجد:		
صورة العطلة الصيفية:		
اسم الملف المناسب عن المناطق السياحية في قطر:		
السياحة	العطلة	صورة
أيقونة الملف النصي:		

LIVEWORKSHEETS

أيقونة الملف الصورة:		
أيقونة الملف الفيديو:		
يمكن نقل الملفات بين الحاسوب المكتبي وبين		
يمكن نقل الملفات بين الحاسوب المكتبي وبين.....		
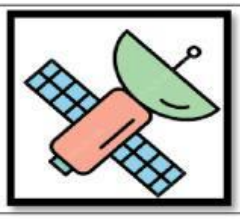		
يمكن نقل الملفات بين الحاسوب المكتبي وبين.....		

LIVEWORKSHEETS

يمكن انشاء ملف نصي باستخدام برنامج.....		
يمكن انشاء ملف صوري باستخدام برنامج.....		
أيقونة المجلد		
الاسم المناسب للملف التالي: السياحة.rtf		
السياحة	الفواكه	الخضار

LIVEWORKSHEETS

امتداد الملف التالي: rtf.السياحة		
jpj	png	rtf
حجم الملف التالي: 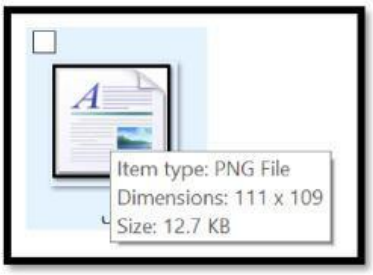		
109	111	12.7 KB

LIVEWORKSHEETS