ชื่อ.....เลขที่.....ห้อง.....

ใบงาน ระบบใบสำคัญ

ซื้อสินค้าจากร้านนฤภร 3,000 บาท เงื่อนไข 2/10,n/30

รับบิลค่าโทรศัพท์ 800 บาท จาก องค์การโทรศัพท์

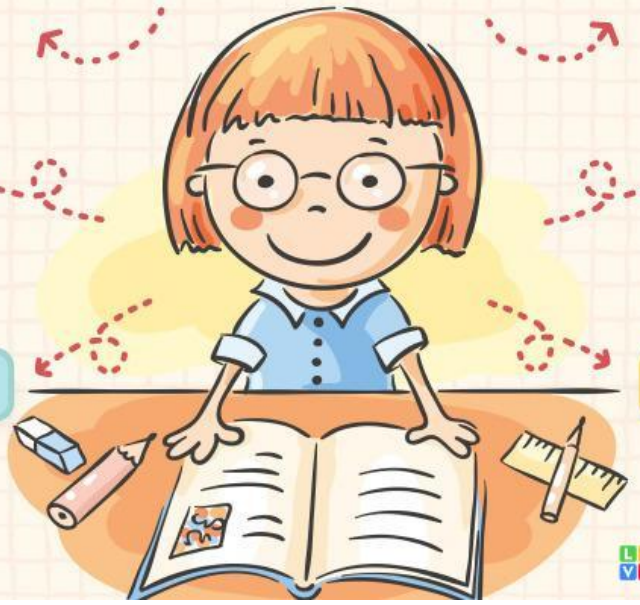

ตั้งวงเงินสดย่อย จำนวน 1,500 บาท จ่ายเช็คให้ผู้รักาาเงินสดย่อยวันนี้

จ่ายเงินเดือนพนักงาน จำนวน 6,000 บาท

ผู้รักษาเงินสดย่อยเบิกชดเชยเป็นค่าโฆษณา 500 บาท ค่าไปรษณียากร 200 บาท โดยจ่ายเช็ครันนี้

จ่ายเช็คเพื่อชำระหนี้ตามใบสำคัญจ่าย 143

LIVEWORKSHEETS