COLÉGIO CÍVICO MILITAR BATALHA DO RIACHUELO

CCMBR – RUA E, Nº 100 – Manoel Dias Branco
Fone (85) 3294.6751

2° ANO FUNDAMENTAL

DISCIPLINA: REDAÇÃO

PROFESSOR(A):

DATA: / /

ALUNO(A):

TURMA: A( ) B( ) C( ) D ( )

ATIVIDADE DE REDAÇÃO – PROJETO LEITURA E ESCRITA

1. O NOSSO ALFABETO POSSUI 26 LETRAS, ENTRE VOGAIS E CONSOANTES. COMPLETE O NOSSO ALFABETO:

A				E		
		J				N
				S		
	W					

2. AS 5 VOGAIS ESTÃO PRESENTES NO ALFABETO.COMPLETE AS NUVENS COM AS **VOGAIS**:

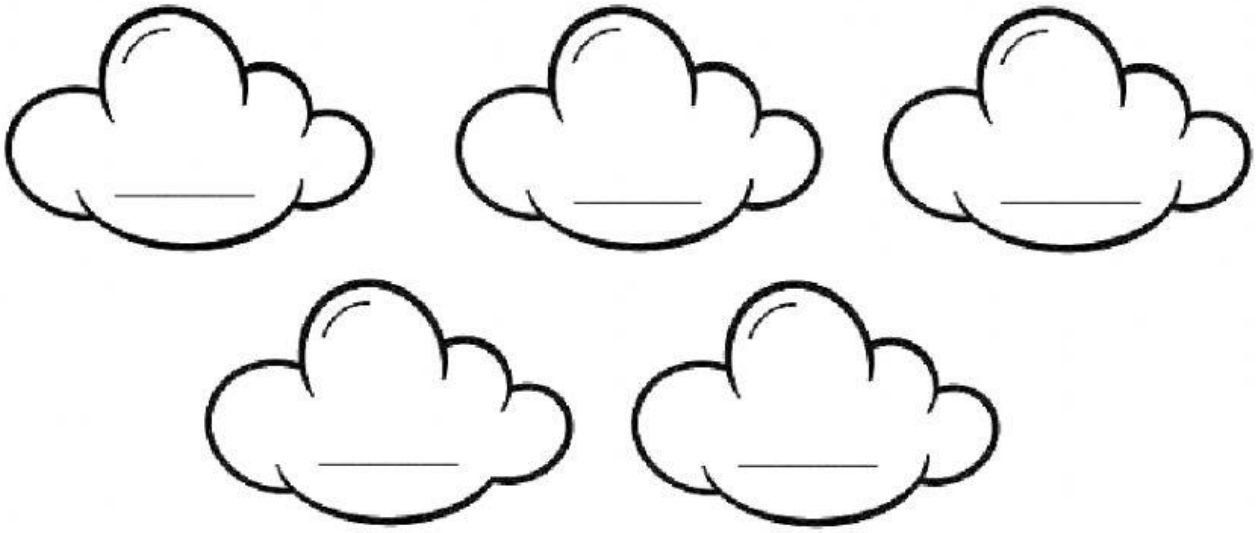

LIVEWORKSHEETS

3. ESCREVA DENTRO DAS CASAS AS **21 CONSOANTES** DA LÍNGUA PORTUGUESA:

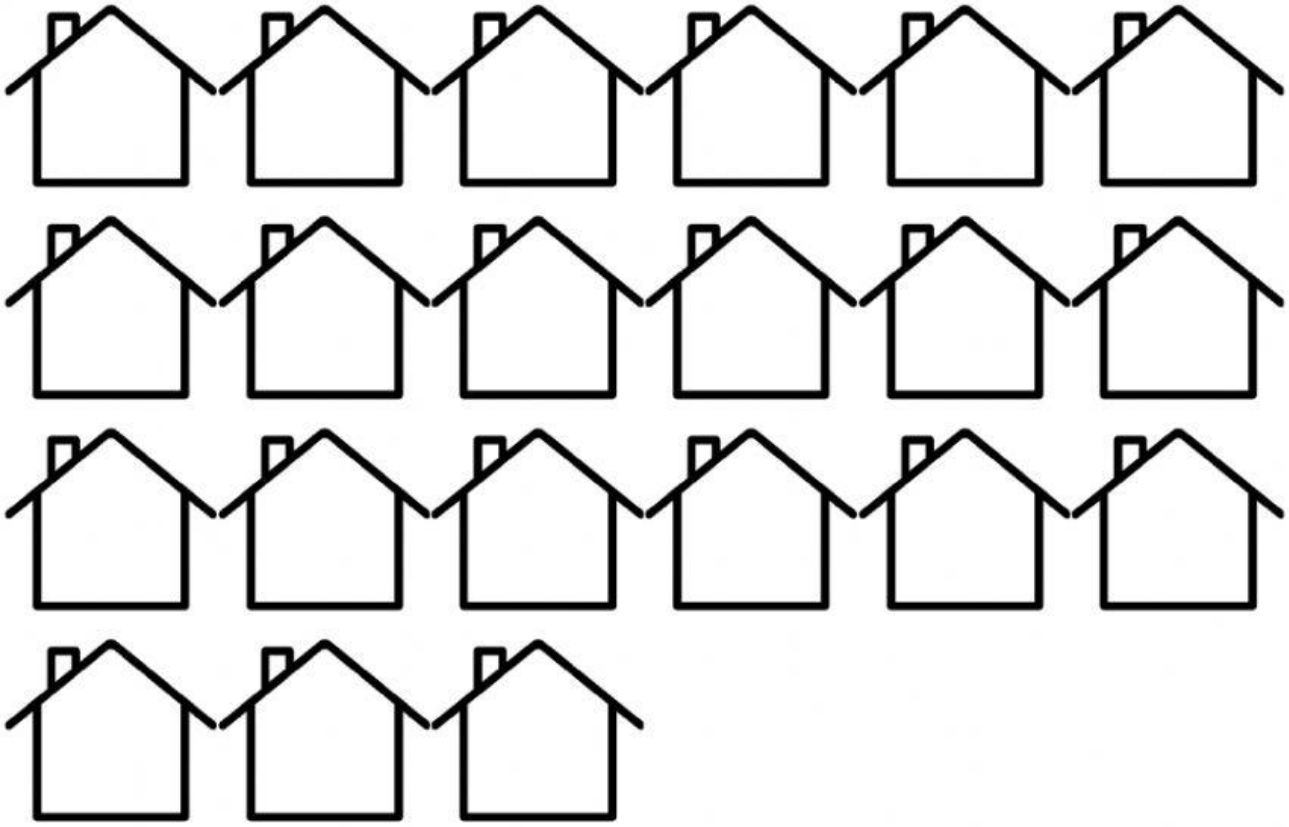

4. RETIRE AS PALAVRAS DO BALÃO E ORGANIZE EM **ORDEM ALFABÉTICA:**

VAMOS FAZER UMA LISTA COM ESSES OBJETOS?

BOLA, DOMINÓ, CADEIRA, ESTANTE, ALICATE.

LIVEWORKSHEETS

5. TODAS AS PALAVRAS POSSUEM UMA LETRA INICIAL. OBSERVE AS IMAGENS, **PINTE A LETRA INICIAL** DE CADA UMA E **COMPLETE SEU NOME:**

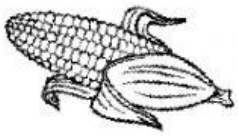 ___ILHO	M	B
	T	N

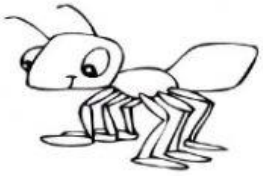 ___ORMIGA	L	S
	F	P

6. FAÇA A LEITURA DAS PALAVRAS E LIGUE A SUA IMAGEM :

XÍCARA

FOGUEIRA

LIVRO

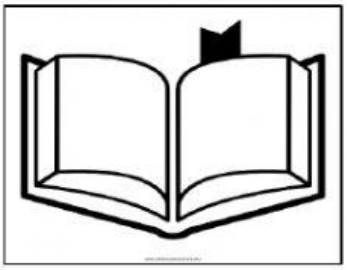

BONS ESTUDOS

LIVEWORKSHEETS