

# LEMBAR KERJA PESERTA DIDIK (LKPD)



## BAB 4 PERKEMBANGAN REMAJA PJOK KELAS 7 SEMESTER 2



Nama : .....

No/Kelas : .....

Created By: Nastiti Wulandari, S.Pd SMP Negeri 1 Banyudono Boyolali Jawa Tengah



## PRE-ACTIVIT

tonton video di bawah ini sebelum mengerjakan soal latihan



## LISTENING SECTION AND OPEN ANSWER

Dengarkan MP3 dengan mengklik gambar di bawah ini kemudian tuliskan komentar di kotak kog yang tersedia di samping

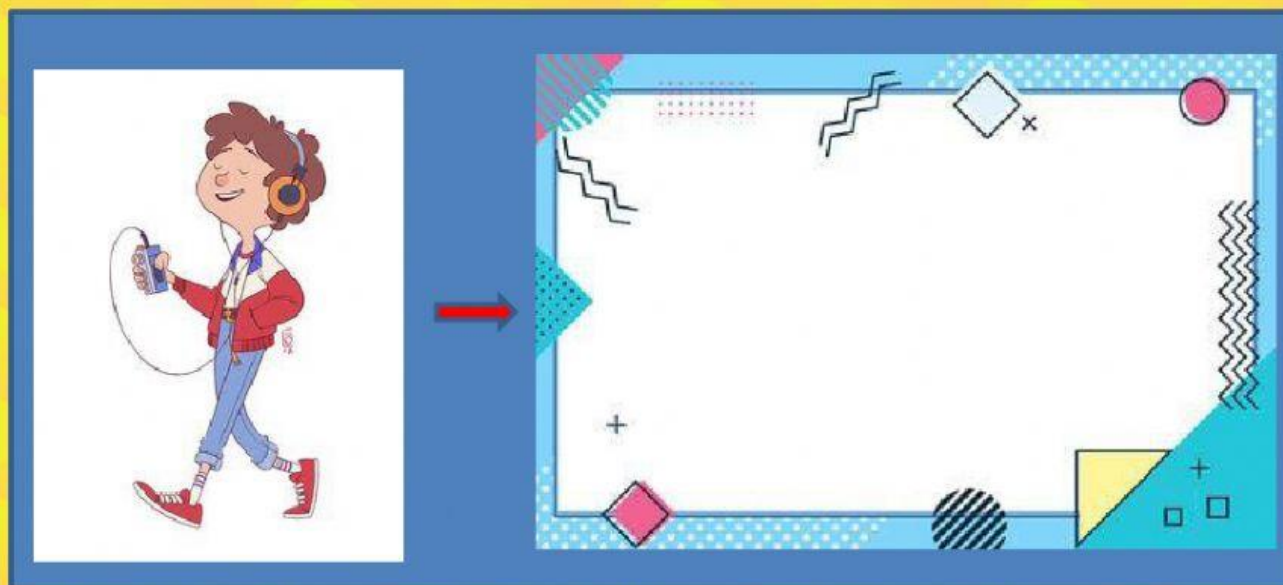





## DROP DOWN

Pilihlah jawaban yang tersedia di dalam kotak yang kamu anggap

Setelah Mengalami Masa Anak -Anak Seseorang  
Akan Memasuki Masa .....Sebelum Menjadi  
Dewasa



## DRAG AND DROP

Klik tarik dan letakkan sesuai dengan urutan pada kotak  
yang tersedia di bawah ini

Urutkan tahapan masa remaja

Remaja  
awal

Remaja  
Tengah

Remaja  
akhir

1

2

3



## MATCH

Menjodohkan dengan cara menarik garis kemudian menarik garis pada pernyataan di bawah ini

Perkembangan

perubahan yang terjadi secara kuantitatif (bias di ukur) meliputi ukuran dan struktur tubuh hal ini terjadi karena sel mengalami penambahan dan bersifat tidak dapat balik contohnya seseorang mengalami penambahan tinggi dan berat badan

Pertumbuhan

proses perubahan yang bersifat kualitatif (tidak dapat diukur) menuju tingkat pematangan atau kedewasaan (proses pembentukan struktur dan fungsi organ yang makin komplek dan sempurna) makhluk hidup.



## MULTIPEL CHOICE

Pilihlah jawaban yang kamu anggap benar

Factor yang mempengaruhi pertumbuhan dan perkembangan remaja dipengaruhi oleh factor... dan factor ...

- a. Internal dan eksternal
- b. Internal dan esensial
- c. Eksternal dan esensial
- d. Internal, eksternal dan esensial





## CEKLIST

### Centang pada tanda lingkaran

Ciri -ciri kelamin sekunder pada perempuan



- Jakun tidak tumbuh
- Kulit menjadi lebih halus
- Suara menjadi lebih lembut
- Tumbuh rambut di ketiak dan atas kelamin
- Pinggul makin melebar karna ada tambahan lapisan lemak
- Penambahan jaringan lemak di bawah kulit lebih banyak di banding laki - laki

Ciri -ciri kelamin sekunder pada laki - laki



- Kulit mengencang
- Tumbuh kumis dan jamban
- Suara membesar dan menjadi berat
- Jakun tumbuh besar dan menonjol
- Dada makin lebar dan bidang
- Tumbuh rambut di ketiak dan atas kelas