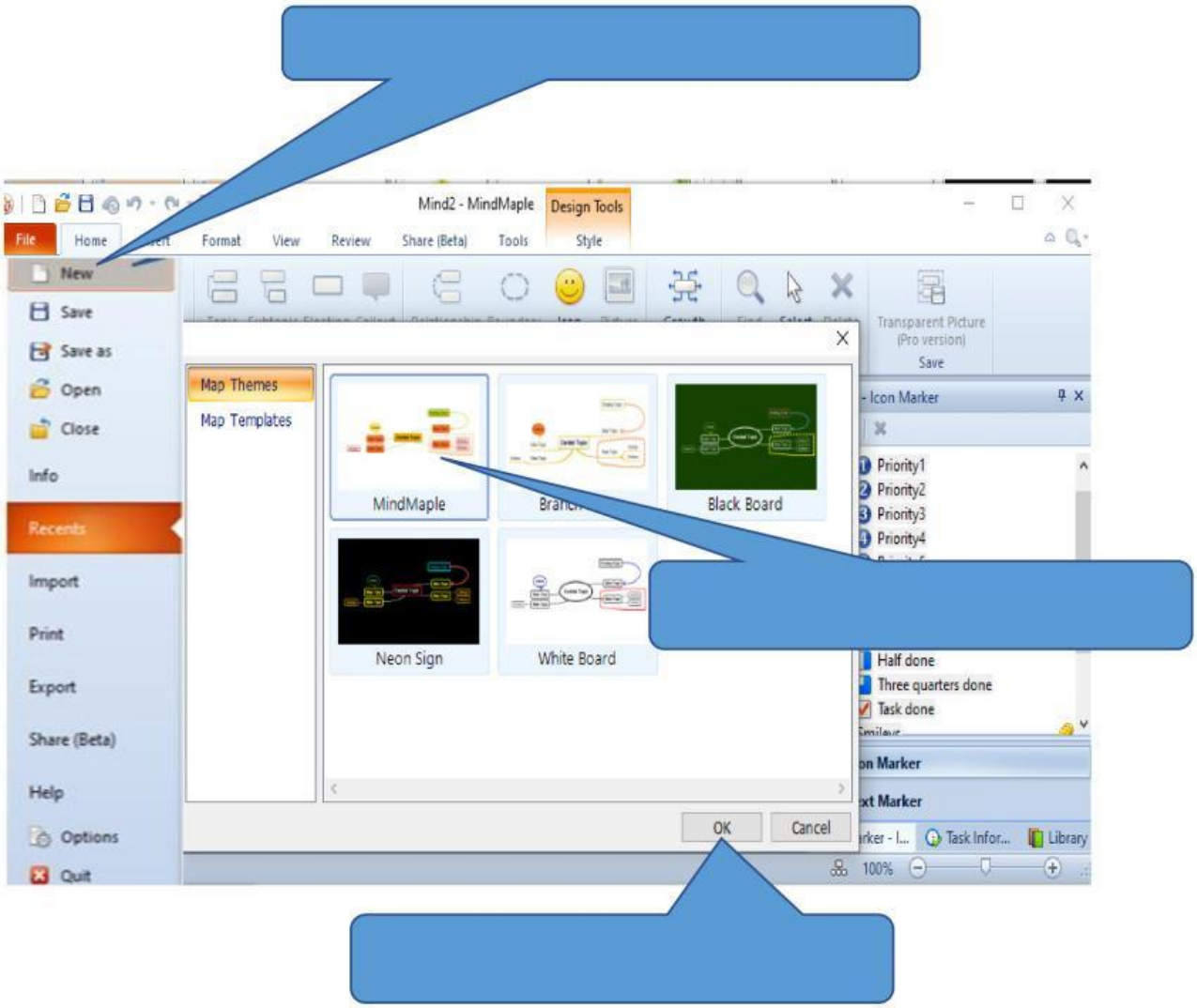

Bước 1: Vào File → chọn New

Bước 2: Chọn một mẫu

Bước 3: Nháy chuột chọn OK

LIVEWORKSHEETS

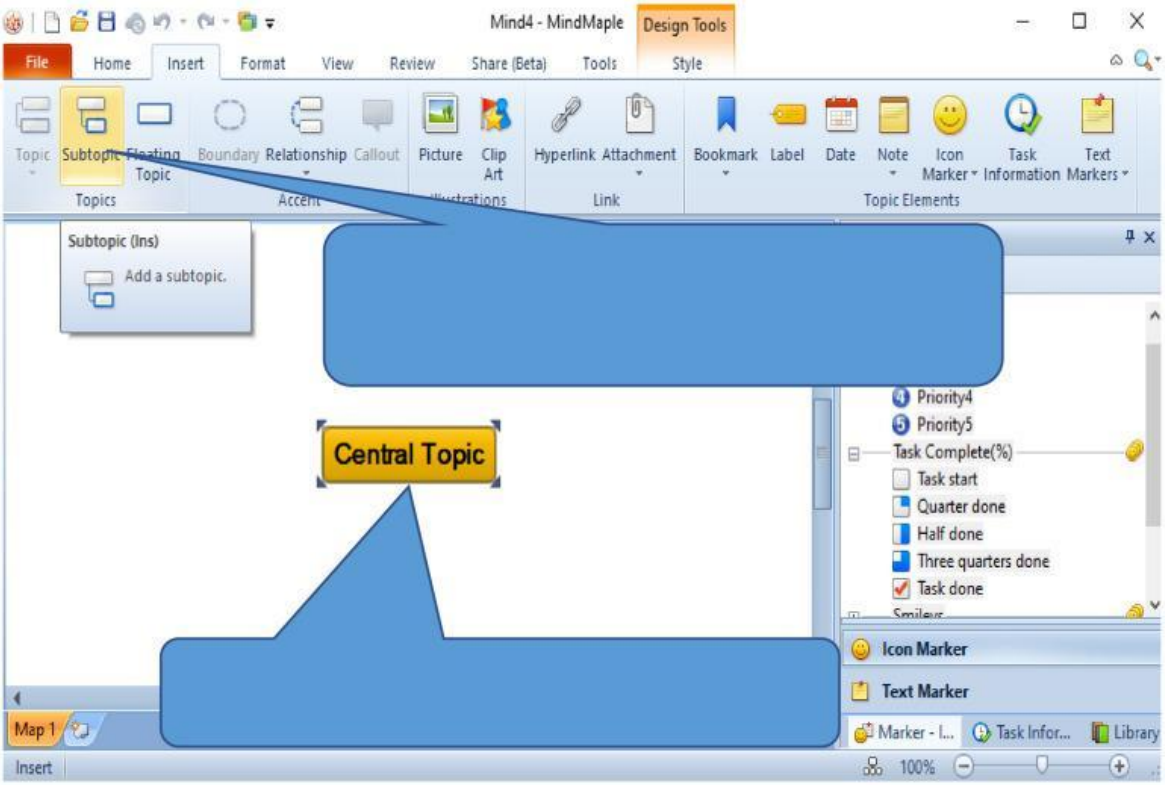

B1. Nháy chuột vào khung Central Topic và nhập tên chủ đề chính

B2: Vào Insert → chọn Subtopic

LIVEWORKSHEETS

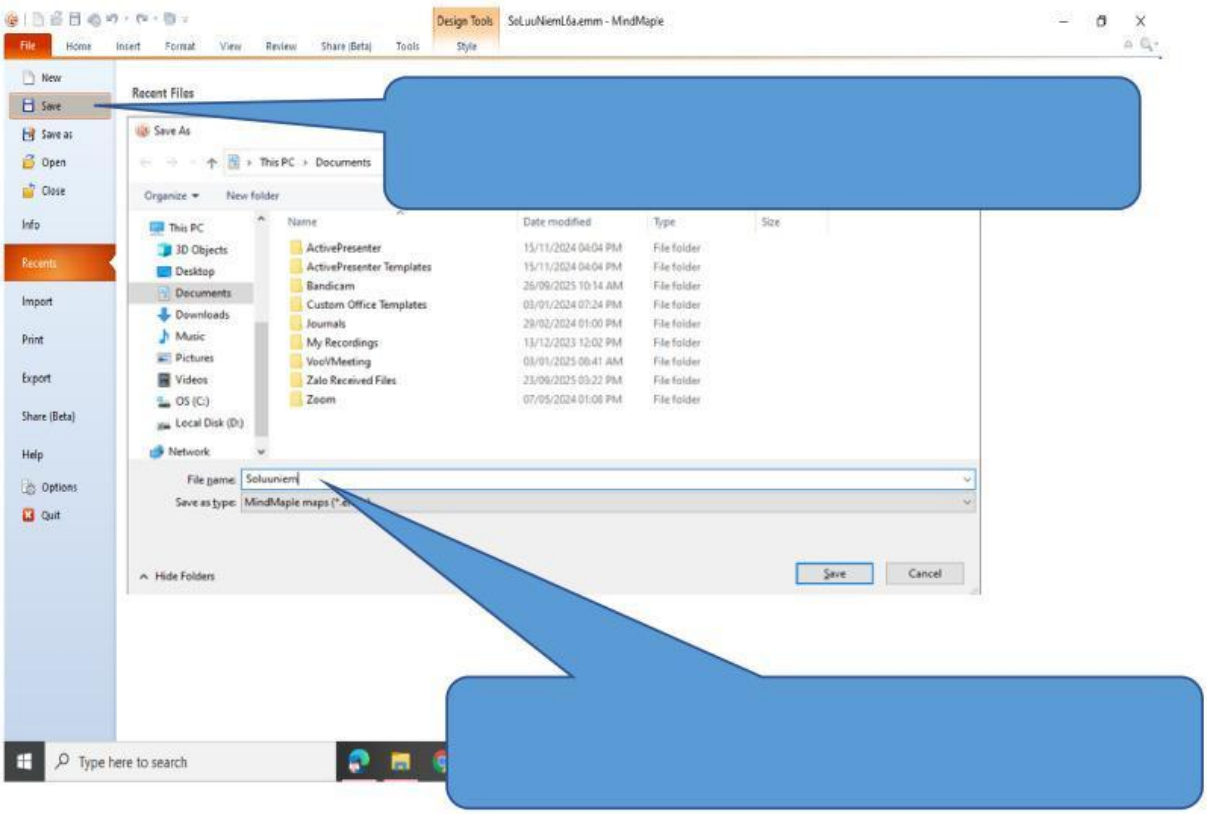

B1. Vào bảng chọn File → chọn Save

B2. Nhập tên tệp → và chọn Save

LIVEWORKSHEETS