

Lembar Kerja Peserta Didik

LKPD

Ekonomi

Tema: Ketenagakerjaan

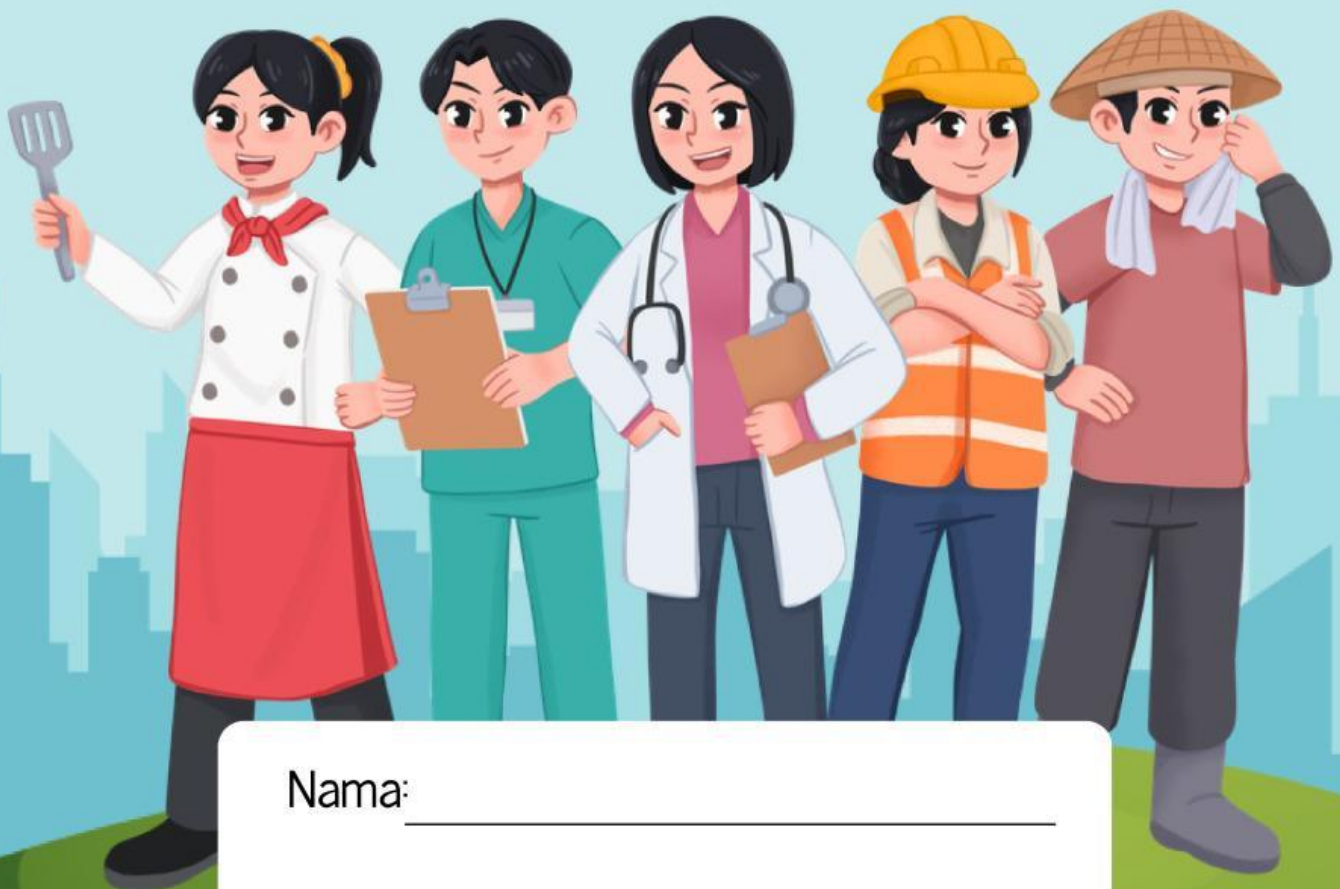

Nama: _____

Kelas: _____

Bab 2: Ketenagakerjaan

Sebuah perusahaan tekstil di Jawa Barat mengalami penurunan permintaan produk akibat masuknya barang impor yang lebih murah. Akibatnya, perusahaan harus mengurangi jumlah produksi dan melakukan PHK terhadap 200 pekerja. Para pekerja yang terkena PHK sebagian besar adalah tenaga kerja tidak terdidik yang bekerja di bagian produksi. Setelah PHK, banyak dari mereka kesulitan mencari pekerjaan baru karena keterampilan yang terbatas.

Tuliskan alasan dugaan awal (hipotesis)

TUJUAN PEMBELAJARAN

- memahami dampak PHK terhadap pekerja dan masyarakat
- mengidentifikasi peran pemerintah dan perusahaan dalam mengatasi masalah ketenagakerjaan
- melatih kemampuan analisis kritis terhadap masalah nyata di dunia kerja.

1. Bandingkan tenaga kerja terdidik, terlatih, dan tidak terdidik, serta berikan contoh masing-masing!

.....

.....

.....

2. Apa yang dimaksud dengan produktivitas kerja dan bagaimana cara meningkatkannya?

.....

.....

.....

3. Jelaskan pengertian PHK (pemutusan hubungan kerja) serta faktor-faktor yang dapat menyebabkannya!

.....

.....

.....

4. Menurut anda, bagaimana peran pemerintah dalam mengatasi masalah ketenagakerjaan di Indonesia?

.....

.....

.....

5. jelaskan pengertian tenaga kerja dan sebutkan klasifikasinya !

.....
.....
.....

6. Apa perbedaan antara angkatan kerja dan bukan angkatan kerja? berikan contohnya!

.....
.....
.....

7. Uraikan faktor-faktor yang menyebabkan terjadinya pengangguran di indonesia!

.....
.....
.....

8. Bagaimana dampak pengangguran terhadap kondisi sosial dan ekonomi masyarakat?

.....
.....
.....

9. Jelaskan tujuan utama adanya undang-undang ketenagakerjaan!

.....
.....
.....

10. Apa yang dimaksud dengan upah minimum dan mengapa hal ini penting bagi pekerja?

.....
.....
.....