LDKP

Bahasa Indonesia
Materi Siswa Kelas : VI
Pertemuan Kedua

Dosen Pengampuh : Sopi Paris S.pd,M.pd

Kelompok : 1
Mupliha (022)

LIVEWORKSHEETS

Nama: _____ Kelas : _____

Arti kata

Tulislah kata yang tepat untuk setiap arti kata berikut ini!

Berhubungan dengan sifat jajahan	Kemauan(kehendak) yang pasti, kebulatan hati	tempat (daerah) kelahiran
anak negeri, penduduk asli	bersifat sama, sederajat	Orang yang menurunkan ; nenek moyang
Orang yang bertutur;orang yang berbicara;orang yang mengucap dan mengucapkan.	Berjanji dengan sungguh hati;berteguh janji (mengakui, mengesahkan membenarkan) kebenaran	Melaksanakan(tugas,cita-cita , kewajiban, dan sebagainya).

Kolonial

Egilater

Cikal bakal

Mengemban

Tekad

Bumiputera

Bertumpah darah

Penutur

Berikrar

LIVEWORKSHEETS

Nama:_____ Kelas : _____

MENGHUBUNGKAN ARTI KATA

Menghubungkan kata dibawah ini dengan artinya yang sesuai!

doktor	1. menggembirakan hati 2. memberanikan hati 3. membanggakan
berdentang	menjadi tawar atau (tentang hati, perasaan)
degup	tiruan bunyi detak jangtung yang keras
menyanggah	gelar sarjana tertinggi yang diberikan oleh perguruan nggi kepada seorang sarjana yang telah menulis dan mempertahankan disertasinya
menciut	barang yang dibawa dari bepergian ; oleh-oleh
membesarkan hati	tengah hari ketika matahari sedang panas-panasnya
buah tangan	berbunyi "tang-tang"seperti besi dipukul keras-ketas dan sebagainya
siang bolong	mempunyai pendapat lain(berbeda) dengan pemikiran dan sebagainya (dalam diskusi)

LIVEWORKSHEETS

Nama :

Kelas :

SURAT PRIBADI

Bacalah surat pribadi berikut ini!

Kepada
Naura Anggita,
Di Tempat

Hi Hannah, bagaimana kabarmu? Semoga kamu sehat selalu.
Aku ingin mengajakmu untuk pergi liburan akhir minggu ini.
Aku ingin kita berlibur ke pantai. Aku harap kamu bisa pergi bersamaku. Aku tunggu jawabanmu ya.

Salam sayang,
Olivia Anugrah

Berdasarkan surat di atas, jawablah pertanyaan berikut!

1. Siapakah pengirim surat tersebut?

   .....

2. Manakah tujuan alamat surat tersebut?

   .....

3. Tuliskan salam penutup dari surat tersebut!

   .....

LIVEWORKSHEETS

Nama :

Kelas :

TEKS EKSPLANASI

Pilihan Ganda

1. Teks eksplanasi adalah teks yang berisi tentang ….
A. Cerita khayalan
B. Pengalaman pribadi
C. Penjelasan proses terjadinya suatu peristiwa
D. Percakapan sehari-hari

2. Teks eksplanasi biasanya membahas peristiwa ….
A. Imajinatif
B. Fiksi
C. Alam dan sosial
D. Legenda rakyat

3. Tujuan utama teks eksplanasi adalah ….
A. Menghibur pembaca
B. Membujuk pembaca
C. Menjelaskan mengapa dan bagaimana suatu peristiwa terjadi
D. Mengajak pembaca berimajinasi

4. Struktur teks eksplanasi yang benar adalah ….
A. Orientasi – komplikasi – resolusi
B. Pernyataan umum – deretan penjelas – penutup
C. Pendahuluan – isi – simpulan
D. Judul – tokoh – latar

5. Bagian teks eksplanasi yang menjelaskan proses terjadinya peristiwa disebut ….
A. Pernyataan umum
B. Penutup
C. Judul
D. Deretan penjelas

LIVEWORKSHEETS

NAMA :

KELAS :

MENULISKAN UNSUR INTRINSIK CERITA

Bacalah cerita "Alfa Dan Pohon Apel", kemudian tulislah unsur intrinsik cerita pada tabel di bawah ini.

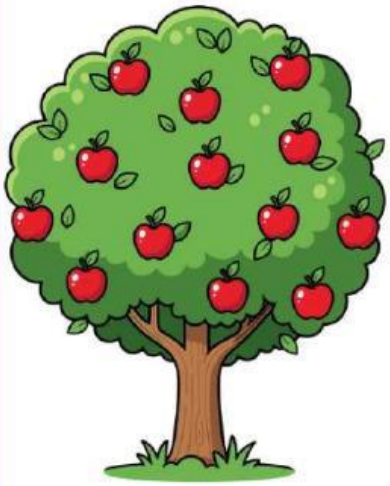

Alfa Dan Pohon Apel

Pagi itu, Alfa berjalan melewati halaman sekolah dan melihat pohon apel yang sedang berbuah lebat. Ia sangat ingin memetik satu buah, tapi ada papan bertuliskan "Dilarang Memetik Buah!". Alfa ragu, ia menengok ke kanan dan ke kiri. Tidak ada orang. Diam-diam ia memanjat pohon dan memetik satu buah apel. Namun, ketika turun, ia terpeset dan terjatuh. Kakinya terkilir, dan ia menangis kesakitan. Pak Satpam yang sedang berjaga segera menolongnya. Setelah diberi obat, Alfa pun meminta maaf karena telah melanggar aturan. Sejak hari itu, Alfa tidak pernah lagi melanggar peraturan. Ia belajar bahwa kejujuran dan mematuhi aturan itu penting.

1.	Tema	
2.	Tokoh	
3.	Penokohan	
4.	Latar	
5.	Alur Cerita	
6.	Amanat	

LIVEWORKSHEETS

NAMA :

KELAS :

PILIHAN GANDA

1. Majemuk adalah kalimat yang terdiri atas ...
a. satu kata
b. satu klausa
c. dua klausa atau lebih
d. banyak kata tanpa makna

2. Kata hubung yang tepat untuk kalimat majemuk setara adalah ...
a. karena
b. meskipun
c. dan
d. jika

3. Kalimat berikut yang termasuk kalimat majemuk setara adalah ...
a. Budi belajar karena besok ujian.
b. Kami tetap pergi meskipun hujan.
c. Ayah bekerja dan Ibu memasak.
d. Siti membaca buku di kamar.

4. Kalimat berikut yang termasuk kalimat majemuk bertingkat adalah ...
a. Adik bermain di halaman.
b. Kakak menulis dan adik membaca.
c. Kami tidak jadi piknik karena hujan.
d. Ibu memasak di dapur.

5. Kata hubung "tetapi" menyatakan hubungan ...
a. penambahan
b. pilihan
c. pertentangan
d. sebab

LIVEWORKSHEETS

NAMA :

KELAS :

WAWANCARA

Isilah titik-titik dibawah ini!

1. Apa yang dimaksud dengan wawancara?

   Jawab :

   _____

2. Orang yang memberikan pertanyaan di sebut?

   Jawab :

   _____

3. Orang yang diwawancarai disebut?

   Jawab :

   _____

4. Tujuan wawancara adalah untuk mendapatkan?

   Jawab :

   _____

5. Salah satu sikap dalam wawancara adalah?

   Jawab :

   _____

LIVEWORKSHEETS

NAMA :

KELAS :

EKSPLANASI

TEKA TEKI SILANG

K	E	K	S	P	L	A	N	A	S	I	G
F	E	R	E	A	T	H	I	N	G	B	B
I	M	S	G	A	L	O	N	G	S	O	R
T	E	G	T	D	C	M	W	A	H	I	B
N	U	T	R	A	T	I	O	N	A	I	A
S	T	R	U	K	T	U	R	L	T	H	N
I	L	E	E	P	R	E	F	S	M	S	J
A	K	F	S	U	M	S	M	U	J	L	I
D	M	E	D	I	A	A	T	E	O	N	R
A	N	S	I	K	L	U	S	S	N	O	B
B	H	Y	D	R	A	T	I	O	N	N	E

EKSPLANASI SIKLUS ALAM

BANJIR BADAI LONGSOR

ESTATEMEN STRUKTUR

LIVEWORKSHEETS

NAMA :

KELAS :

LATIHAN SOAL EKSPLANASI

Lengkapi kalimat berikut dengan kata-kata yang tepat dari daftar kosakata di bawah ini!
(diplomasi, popularitas, apresiasi, industri kreatif, bergengsi, nilai tambah, sumber daya)

1. Media sosial sangat membantu dalam meningkatkan

   _____ seni budaya Indonesia di luar negeri

2. Pemberian penghargaan kepada seniman adalah bentuk

   _____ terhadap karya mereka

3. Banyak seniman Indonesia telah meraih gelar

   _____ dikancah Internasional

4. Kreativitas menjadi modal utama untuk menghasilkan

   _____ pada setiap karya seni

5. _____ menjadi salah satu sektor

   dalam meningkatkan ekonomi negara melalui seni dan budaya.

LIVEWORKSHEETS

NAMA :

KELAS :

KALIMAT MAJEMUK SETARA

Kalimat majemuk setara terdiri dari dua klausa yang kedudukannya _____.

Kata hubung dan menyatakan hubungan _____

Kata hubung atau menyatakan hubungan _____.

Kata hubung tetapi menunjukkan hubungan _____.

Kalimat majemuk setara tidak memiliki kalimat _____.

Klausa-klausa dalam kalimat majemuk setara memiliki makna yang _____.

Kata hubung yang menyatakan pertentangan selain tetapi adalah _____.

Kalimat “Rani belajar dan adiknya menggambar” terdiri dari _____ klausa.

Kalimat majemuk setara dapat dihubungkan dengan tanda baca _____ jika tidak menggunakan kata hubung.

Kalimat majemuk setara termasuk jenis kalimat _____.

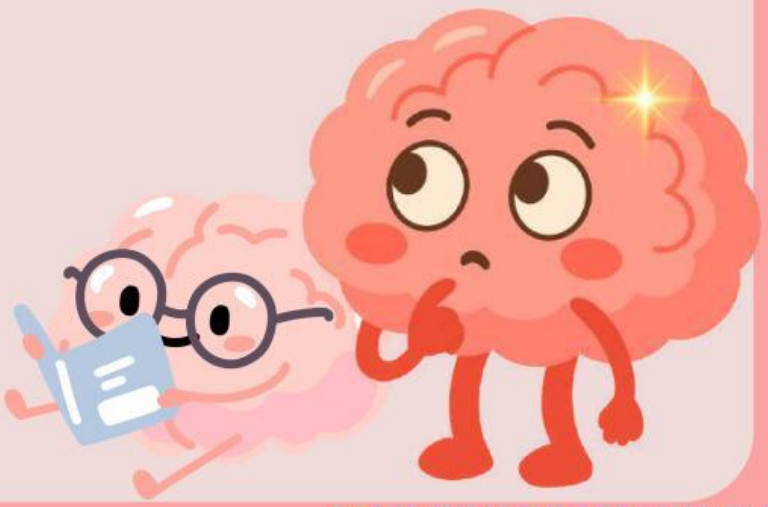

LIVEWORKSHEETS

NAMA :

KELAS :

Tentukan mana kalimat langsung (L) dan tidak langsung (TL)

No	KETERANGAN	L	TL
1	"Kita harus menjaga lingkungan sekitar", ujar Pak Kebersihan		
2	Dia bilang bahwa dia selalu membaca buku tentang petualangan		
3	Anak-anak berteriak bahwa mereka senang bermain di taman		
4	"Saya akan membawa kamu ke taman hiburan besok", janji ayah		
5	Mereka menjelaskan bahwa proyek mereka sudah siap untuk di presentasikan		

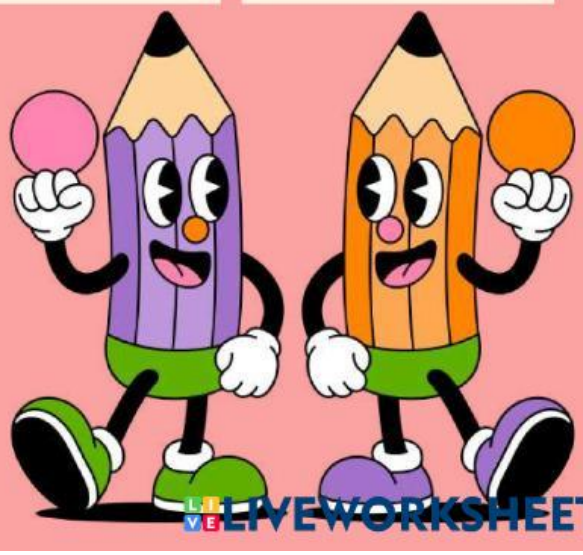

LIVEWORKSHEETS

Nama :

Kelas :

MEMBACA DAN MEMAHAMI TEKS BIOGRAFI

Baca teks biografi singkat tentang Melati dan Isabel Wijsen berikut:

Melati dan Isabel Wijsen adalah kakak beradik dari Bali yang mulai bergerak untuk mengurangi penggunaan kantong plastik sejak usia 10 dan 12 tahun. Mereka mendirikan gerakan "Bye Bye Plastic Bags" yang akhirnya membuat pemerintah Bali menetapkan larangan penggunaan kantong plastik sekali pakai. Kedua bersaudara menunjukkan bahwa anak-anak juga bisa memberikan dampak besar bagi lingkungan dan masyarakat.

Setelah membaca, jawablah pertanyaan berikut:

[1] Siapa Melati dan Isabel Wijsen?

.....

[2] Apa gerakan yang mereka lakukan?

.....

[3] Apa dampak yang mereka hasilkan?

.....

[4] Pesan apa yang dapat kamu ambil dari cerita mereka?

.....

LIVEWORKSHEETS

Nama: _____ Kelas : _____

Tuliskan sinonim dan antonim dari kata berikut ini!

Antonim	Kata	Sinonim
	Rapi	
	Sombong	
	Bohong	
	Mati	
	Pandai	
	Hemat	
	Kaya	
	Kurus	

LIVEWORKSHEETS

"Hai semua! Terima kasih banyak sudah menjawab pertanyaan dengan baik. Kalian luar biasa, tetap semangat belajar ya!"

LIVEWORKSHEETS