

# PERTEMUAN I

Lembar Kerja Peserta Didik

# LKPD

## MENYUSUN KALIMAT

Dosen pengampu: sopi paris S.Pd.M.Pd  
kelompok 4: Fajrah haerunniza 126

Aa Bb Cc Dd  
Ee Ff Gg Hh Ii  
Jj Kk Ll Mm Nn  
Oo Pp Qq Rr  
Ss Tt Uu Vv  
Ww Xx Yy Zz



Nama: \_\_\_\_\_

Kelas: \_\_\_\_\_



# Mencari kalimat

Di bawah ini ada 10 karakter positif yang kamu perlukan untuk dapat sukses di sekolah. Carilah 10 karakter tersebut dengan melingkarinya. Karakter-karakter ini adalah kunci kesuksesan dalam meraih masa depanmu!

C R T D W C A X E A R O E  
H D I S I P L I N O A R A  
R Q A M C E C T Q R J N L  
G J R N A D T H R V I A J  
S U V U N U E A C I N M M  
T J L T U L U S R N V E A  
M U S T L I T O U S Y N N  
T R E S E L H K I O S T D  
E A N R A M A H M P U S I  
K V R Z S D N G T A E E R  
U R S A B A R P T N R S I  
N W U S T Q C Y I N G R E

**Kata kunci:**

Disiplin    Tekun    Peduli    Ramah    Sopan  
Jujur    Sabar    Tulus    Rajin    Mandiri

Nama:

Tanggal:

# Menulis Kalimat

Tulisalah kembali kata di bawah ini pada baris yang sudah disediakan dengan benar dan teliti!



1. Melukis cangkang telur dengan cat lukis bersama teman.

---

---



2. Aku dan temanku membuat perahu menggunakan kertas.

---

---



3. Menggambar bersama teman ternyata menyenangkan.

---

---



4. Selain bermain bersama kita juga belajar bersama.

---

---



5. Menyusun pot bunga supaya taman terlihat indah.

---

---



Nama :

Absen :

# Menyusun Kalimat

Perhatikan gambar di bawah ini, kemudian susunlah kata-kata berikut menjadi kalimat yang benar!

1



bermain - sedang - Aaron - bola

\_\_\_\_\_

2



bunga - taman - di - Banyak

\_\_\_\_\_

3



makan - suka - nasi goreng - Saya

\_\_\_\_\_

Nama:

Absen:

# Menyusun kalimat

Salin setiap kata berikut di kolom yang tersedia!



sepeda



kemeja



sepatu



kamera



cemara



perahu



celana



lemari



kereta



Nama :

Kelas :

Ayo kita Menghubungkan kalimat dengan gambar yang sesuai.

1. Menyapu ●



2. Menulis ●



3. Bekerja ●



4. Membuat Kue bersama ●



5. Menyiram ●



## Lengkapilah kalimat pada gambar tersebut

Buatlah kalimat pada gambar dengan benar dan jawab lah dengan benar



Gadis Memainkan lanyang layang itu sedang  
dibawah sinar matahari



nyaman berada dirumah kecil yang  
berada di antara pepohonan hijau



Melambangkan perlindungan lingkungan  
dengan tangan alat pemotong



ditaman bermain sedang beberapa anak  
sedang bermain dengan senang hati



Nama :

Kelas :

# MENYUSUN KALOMAT

Lengkapi huruf yang hilang dengan huruf yang sesuai



S \_ \_ U T



\_ E \_ \_ H



K \_ \_ \_ A

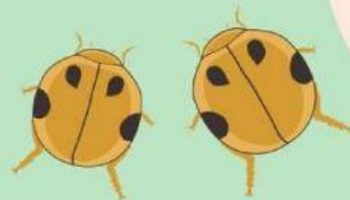

K \_ P \_ \_



C \_ \_ \_ \_ G



K \_ \_ \_ \_ \_ G



Nama :

Kelas :

Menghubungkan kalimat dengan gambar yang sesuai.

Membantu Ibu



Menulis



Membuat kue



Menyiram tanaman



Mai

Nama: ..... Kelas: .....

# Yuk Melingkari Suku Kata

Lingkariilah suku kata yang tepat agar kata di bawah ini menjadi nama kata yang benar!



BU

SA

MI

PA

NYA



CA

BU

LO

YA

NGA



RA

BO

LA

KO

PA



BAK

JO

YI

SO

DA



PO

JI

BA

GI

LON

Nama:

Kelas:

# MEMILIH KALIMAT, PILIH GAMBAR!

Baca kalimat di bawah ini, lalu centang gambar yang sesuai.

1. Ayah membaca buku.



2. Kakak menyapu lantai.



3. Adik makan roti.





Nama: \_\_\_\_\_ Kelas: \_\_\_\_\_ Tanggal: \_\_\_\_\_



# MELINGKARI KATA!

Perhatikan gambarnya, ya! Kemudian lingkari kata yang cocok dengan gambar yang ada!



panah rumah sawah gajah



papan pakan ikan bulan



karet laut raket tiket



kaca meja bola baja



kipas tas kertas gelas

Nama:

Kelas:

# MENYUSUN KATA

Isilah kotak kosong dengan suku kata yang benar agar menjadi kata lengkap dan beri tanda garis tebal pada jawaban yang tepat!



**B u k u**

**ku**

wu



**B a \_ \_**

no

tu



**K a \_ \_**

ca

pa



**M a \_ \_**

ta

ma

Nama:

Kelas:

# MELENGKAPI KATA

Lengkapi kata di bawah ini dengan cara menarik garis!

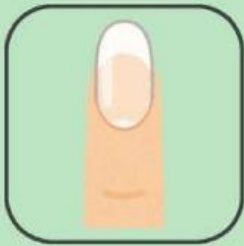

**Ku**

\_\_\_\_\_



**Su**



**Ku**

\_\_\_\_\_



**Sa**



**Na**

\_\_\_\_\_



**Ku**



**Ru**

\_\_\_\_\_



**Da**



**Su**

\_\_\_\_\_



**Si**



Nama:

Kelas:

# MENCOCOKKAN KALOMAT

Pilihlah pasangan kata benda dan kata sifat yang paling sesuai!



- a. Air - dingin
- b. Air - bersuara
- c. Air - cepat



- a. Bola - tajam
- b. Bola - bulat
- c. Bola - ringan



- a. Daun - keras
- b. Daun - pedas
- c. Daun - hijau

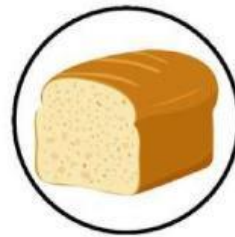

- a. Roti - asam
- b. Roti - lembut
- c. Roti - tinggi



- a. Rumah - nyaman
- b. Rumah - licin
- c. Rumah - besar



- a. Baju - bersih
- b. Baju - keras
- c. Baju - berat



- a. Gunung - megah
- b. Gunung - tinggi
- c. Gunung - licin



- a. Kucing - lincah
- b. Kucing - bulat
- c. Kucing - berat



- a. Sepeda - cepat
- b. Sepeda - plastik
- c. Sepeda - harum



- a. Bantal - empuk
- b. Bantal - keras
- c. Bantal - berat