



LKPD

LEMBAR KERJA PESERTA DIDIK

BAHASA INDONESIA KELAS IV

PERTEMUAN KEEMPAT

Dosen Pengampu: Sopi Paris S.pd, M.pd

KELOMPOK 3

SALSABILA ILMI (010)



Nama :

Kelas :



Soal Cerita



Hobiku



Namaku Rani. Aku suka bermain sepeda sejak kecil. Setiap sore setelah belajar, aku mengajak adikku bersepeda di depan rumah. Kami bersepeda mengelilingi taman sambil menikmati udara segar. Aku merasa senang karena bersepeda membuat tubuhku sehat dan kuat. Selain itu, aku juga bisa bermain bersama keluarga. Aku selalu memakai helm agar tetap aman saat bersepeda. Bermain sepeda membuat hariku menjadi lebih menyenangkan.

Pertanyaan

Apa judul cerita di atas?

Jawab:

Siapa nama yang bercerita di atas?

Jawab:

Apa hobi Rani berdasarkan cerita di atas?

Jawab:

Sebelum bersepeda apa yang dilakukan Rani?

Jawab:

Mengapa Rani senang bermain sepeda?

Jawab:





KATA PENGHUBUNG



Tentukan kata penghubung.
dan, atau, tetapi, karena
kemudian, dari setiap kalimat
di bawah ini!



Ani membaca buku _____ menulis
rangkuman



Kamu bisa memilih pensil warna _____
krayon



Rudi ingin bermain _____ tetapi hari ini
hujan.



Siti tidak masuk sekolah _____ sakit.



Setelah belajar, _____ Ani membantu Ibu.





KATA SIFAT



Pilihlah kata sifat yang sesuai untuk melengkapi kalimat berikut ini!

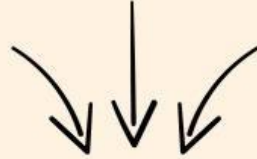

1. _____ Seperti salju. Lembut
2. _____ Seperti api. Dingin
3. _____ Seperti batu. Panas
4. _____ Seperti air. Keras
5. _____ Seperti angin. Harum
6. _____ seperti kapas. Jernih
7. _____ seperti bunga. Ringan
8. _____ seperti burung Bebas
9. _____ sepertikaca. Bening
10. _____ seperti mentega. Cepat



Merangkai Kalimat



Rangkai kalimat di bawah ini menjadi kalimat yang benar.



Ke sekolah - pergi - Rina



Bermain layang-layang - di lapangan - anak-anak



Menanam bunga - halaman - Ibu



Bersepeda - pagi hari - Bimo





Jawablah Soal Pilihan Ganda Dibawah Ini!



1. Kalimat yang benar adalah ...
 - A. Pergi sekolah Rina
 - B. Rina pergi sekolah
 - C. Sekolah pergi Rina
 - D. Pergi Rina sekolah

2. Kata yang tepat untuk melengkapi kalimat Doni sedang ... buku di perpustakaan.
 - A. bermain
 - B. membaca
 - C. menulis
 - D. berlari

3. Kalimat yang menggunakan huruf kapital dengan benar adalah ...
 - A. ibu pergi ke pasar
 - B. ibu Pergi Ke Pasar
 - C. Ibu pergi ke pasar
 - D. Ibu Pergi ke Pasar

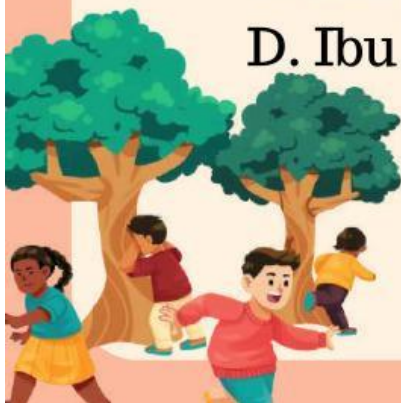



MEMBANDINGKAN FAKTA DAN OPINI

Beri tanda centang pada bagian fakta atau opini sesuai dengan pernyataan di bawah ini!



KALIMAT	OPINI	FAKTA
Anak-anak sebaiknya selalu membantu orang tua.		
Ikan paus adalah hewan terbesar di laut.		
Es krim vanilla lebih enak daripada cokelat.		
Setiap orang harus rajin membaca buku.		
Sepeda motor lebih cepat daripada mobil di jalan raya.		
Bumi berbentuk bulat.		
Kucing biasanya tidur selama 12 jam sehari.		
Menjadi Guru adalah pekerjaan yang paling mulia.		
Minum susu bisa membuat tubuh sehat.		
Pisang berwarna kuning ketika matang.		



IMBUHAN ME-



Lengkapilah tempat kosong dalam setiap kalimat di bawah ini dengan imbuhan awalan Me- yang tersedia dalam kotak.

1. Rani suka _____ cerita di buku tulisnya.

2. Santi sedang _____ buku cerita.

3. Adik _____ Kue dari meja

4. Ibu sedang _____ sayur di dapur

5. Rini _____ lagu anak-anak di kelas.

6. Ayah _____ mobil di garasi.

7. Ibu sedang _____ halaman rumah.

8. Ibu _____ baju untuk Rini

9. Rani suka _____ bunga di buku gambar.

10. Ayah sedang _____ koran di teras.



Membaca

Menyapu

Memasak

Menulis

Menggambar

Membeli

Mengambil

Mencuci

Menyanyikan

Membaca

MELENGKAPI KALIMAT KONJUNGSI

Lengkapilah kalimat yang kosong dari jawaban yang benar dari dua pilihan berikut!



Ayah mencuci mobil, _____
airnya tumpah ke lantai garasi.

Karena

Dan



Quin belajar dengan tekun _____
nilainya menjadi meningkat.

Agar

Tetapi



Ibu menutup jendela, _____
udara dingin masuk ke rumah.

Supaya

Dan



Jawablah Soal Pilihan Ganda Dibawah Ini!



Perhatikan gambar berikut!

1. Apa yang sedang dilakukan anak-anak di gambar?

- A. Bermain di taman
- B. Membaca buku
- C. Menyapu halaman
- D. Memasak di dapur



2. Alat permainan apa yang ada di gambar?

- A. Sepeda
- B. Ayunan
- C. Meja
- D. Buku

3. Pilih kalimat yang benar berdasarkan gambar!

- A. Anak-anak sedang tidur di rumah.
- B. Anak-anak sedang bermain di taman.
- C. Anak-anak sedang belajar di kelas.
- D. Anak-anak sedang menulis cerita.





Kata Tanya



Pilih kata tanya yang tepat untuk melengkapi kalimat di bawah ini. Satu kata tanya bisa digunakan beberapa kali.

Apa Siapa Kapan Di mana Mengapa Bagaimana Berapa

_____ yang menolongmu saat jatuh dari sepeda?

_____ kamu pergi ke sekolah tadi pagi?

_____ cara membuat prakarya dari kertas?

_____ Hari Kemerdekaan Indonesia diperingati?

_____ rumah temanmu berada?

_____ banyak buku yang kamu bawa ke sekolah?

_____ kamu merasa sedih tadi?

_____ menang lomba membaca puisi kemarin?

_____ warna kesukaanmu?

_____ kamu akan datang ke rumahku?



MENEMUKAN KATA

Temukan nama- nama anggota tubuh yang sesuai dengan gambar dibawah ini!



S	I	L	A	B	C	G	P	M	I	L	X	O	W
N	C	E	D	U	W	Q	N	Z	W	W	A	J	C
R	A	F	C	Y	S	E	A	U	W	Z	P	Z	A
J	V	G	R	F	F	Q	M	Z	D	U	W	A	D
W	E	N	N	T	U	L	U	M	U	I	T	K	Z
I	W	O	D	A	J	K	R	X	H	A	H	K	H
K	B	W	Z	P	T	N	Q	T	M	W	Z	S	D
A	Y	S	V	J	A	C	D	V	I	A	C	L	J
K	M	T	A	L	G	D	H	G	U	W	U	Q	D
T	U	Z	F	H	N	H	Y	Q	M	D	B	X	V
M	O	M	K	H	I	Q	W	R	L	W	H	T	D
N	B	E	W	H	L	C	B	D	G	K	X	T	O
Q	M	B	P	O	E	R	V	Q	R	M	A	W	Z
Q	C	N	I	E	T	Q	C	A	V	X	K	E	M

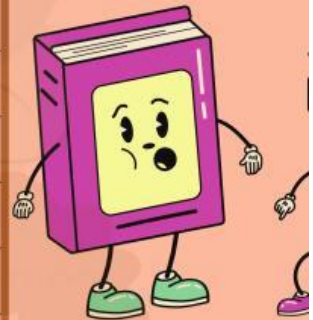

LATIHAN BERPASANGAN

Pasangkan tanda baca dengan fungsinya yang tepat!

Digunakan di akhir
kalimat berita

!

Digunakan pada
kalimat perintah
atau seruan

●

Digunakan di akhir
kalimat tanya

,

Digunakan untuk
memisahkan
bagian kalimat

?

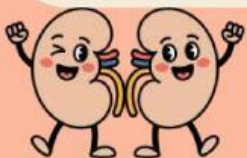



“AWALAN BER”

Temukan nama- nama anggota tubuh yang sesuai dengan gambar dibawah ini!



Kata dasar:

Imbuhan Ber-:



Kata dasar:

Imbuhan Ber-:



Kata dasar:

Imbuhan Ber-:



Kata dasar:

Imbuhan Ber-:



TERIMAKASIH



E- LKPD ini dibuat untuk anak kelas IV SD.
Anak-anak akan menikmati menyelesaikan
aktifitas seru dan menarik ini .

