Lembar Kerja Peserta Didik

LKPD

BHS INDONESIA

Materi siswa kelas III pertemuan ke 3

{Dosen pengampu : sopi paris S. Pd., M. pd

Nama : NUR AMELIA (049)

kelompok : 2

LIVEWORKSHEETS

Nama: Kelas:

MENJODOHKAN SUKU KATA

Ka

Ko

Pi

Ke

pi

ju

yu

ta

LIVEWORKSHEETS

BENAR ATAU SALAH

		Benar	Salah
ini adalah burung			
ini adalah monyet			
ini adalah buaya			
ini adalah lebah			
ini adalah sapi			
ini adalah ayam			
ini adalah semut	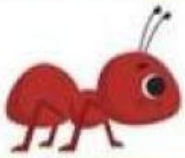		
ini adalah ikan	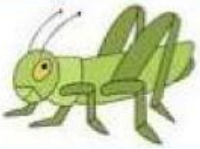		

LIVEWORKSHEETS

menghitung biji

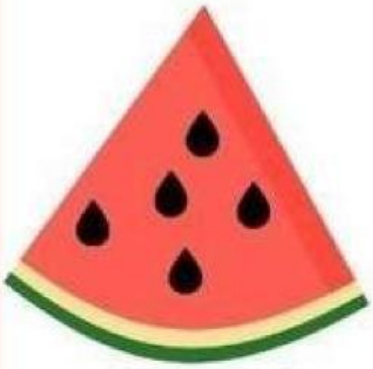

5

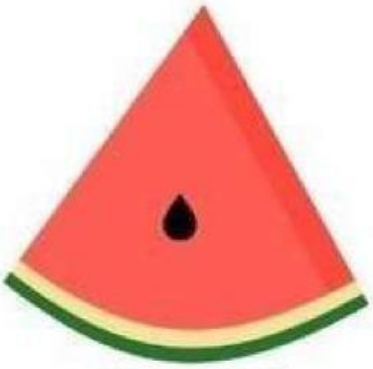

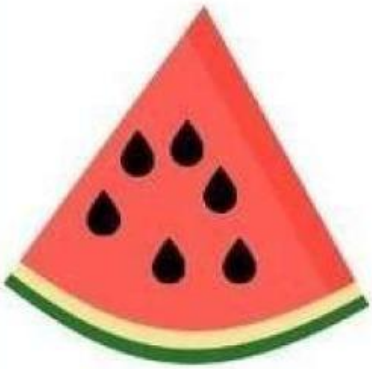

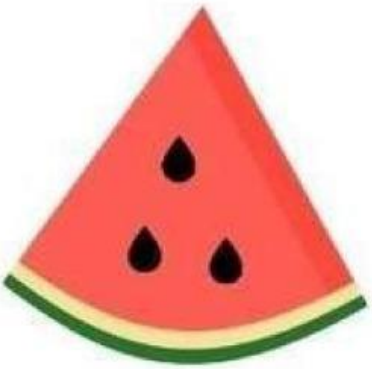

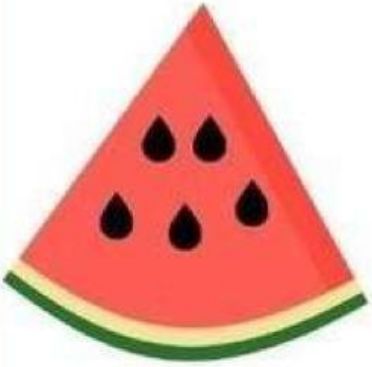

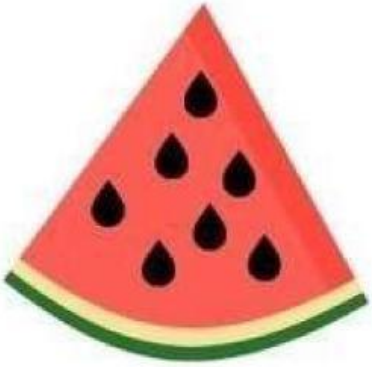

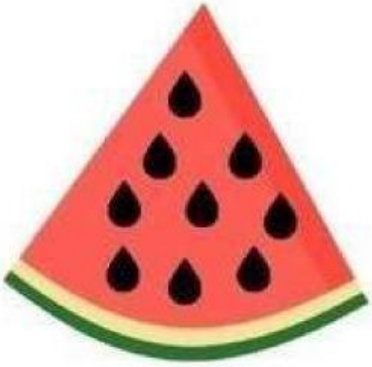

LIVEWORKSHEETS

Perasaan dan Emosi

Berikan tanda (x) pada perasaan yang sesuai dengan gambar !

☐ Sedih ☐ Malu ☐ Kaget	☐ Bingung ☐ Marah ☐ Kaget
☐ Senang ☐ Takut ☐ Sedih	☐ Malu ☐ Senang ☐ Marah
☐ Lelah ☐ Senang ☐ Kaget	☐ Lelah ☐ Bingung ☐ Kaget
☐ Marah ☐ Bingung ☐ Kaget	☐ Takut ☐ Sedih ☐ Malu

LIVEWORKSHEETS

Menjawab soal sederhana kehidupan sehari-hari.

1. sebelum makan kita mencuci .....
2. jari tangan ada .....
3. bagian tubuh untuk melihat adalah .....
4. agar pintar kita harus rajin .....
5. bermain bersama dengan teman tidak boleh .....
6. sayur kesukaan kelinci adalah .....
7. bendera indonesia berwarna .....
8. untuk menjaga kesehatan gigi sebaiknya kita .....
9. rajin olah raga agar tubuh lebih .....
10. sebelum berangkat sekolah aku biasanya .....

LIVEWORKSHEETS

TTS Bahasa Indonesia

Mendatar

1. Jika dapat hadiah kita mengucapkan
3. Orang yang pekerjaan mengajar siswa di sekolah
7. Jika butuh bantuan kita mengucapkan
10. Antonim kata basah adalah
11. Cerita yang tokohnya hewan
12. Bapak membeli baju baru. Kata benda kalimat tersebut adalah
14. Tanda sebelum kata tetapi
15. Baris ketiga dan keempat pantun disebut

Menurun

2. Orang yang bertugas menjalankan kereta api
4. Pesan yang ingin disampaikan dalam cerita
5. Kamar Rina sangat bersih. Kata sifat kalimat tersebut adalah
6. Terdiri atas sampiran dan isi
8. Pelaku dalam cerita
9. Antonim kata dingin adalah
13. Jika melakukan kesalahan kita harus minta

LIVEWORKSHEETS

Huruf Kapital

Huruf kapital digunakan pada awal kalimat, nama Tuhan, nama orang dan nama tempat.

Berikan tanda ceklis jika pemakaian huruf kapital pada kalimat dibawah ini benar!

- [ ] Pak Amar pergi ke bandung sore ini
- [ ] Nama ibuku adalah Indah
- [ ] Lampu itu dinyalakan oleh Andi
- [ ] Hari dan budi adalah adik kakak
- [ ] paman Adi berasal dari Jakarta
- [ ] Kita harus selalu bersyukur kepada Allah
- [ ] Dekorasi pesta dina meriah sekali
- [ ] Sidik baru saja pulang dari Jepang
- [ ] Hari ini Anggun berulang tahun
- [ ] ibu kota negara jepang adalah tokyo

LIVEWORKSHEETS

ANTONIM

Temukan antonim dari kata-kata di bawah ini!

X	R	A	M	A	I	C	Z	T	P
P	E	N	D	E	K	H	L	E	U
N	D	M	K	T	R	Y	R	R	L
D	A	S	E	D	I	H	H	A	A
C	H	G	H	Y	X	R	N	N	N
B	O	D	O	H	L	T	P	G	G
E	F	G	Y	P	K	S	A	Z	T
N	L	M	Y	R	E	N	D	A	H
C	E	R	I	A	Q	X	F	W	Y
I	L	B	X	Z	G	A	G	A	L

- Panjang
- Tinggi
- Pintar
- Sepi
- Berangkat

- Suka
- Gembira
- Muram
- Gelap
- Berhasil

LIVEWORKSHEETS

Tulis kalimat sesuai dengan kode!

a i e b c l

= l e c i

=

=

=

=

=

LIVEWORKSHEETS

Mencari Kata

Lingkari kata yang sama dengan kata di kolom sebelah kiri!

sate	n e w r s a t e u
buku	b u k u h j g f s
nasi	n d g s h n a s i
sapu	f a s a p u j k d
ceri	s g b c e r i k p
kopi	p o l a k o p i n
satu	a d s a t u k h v
biru	h e s b i r u l u
baju	j s y u e b a j u
paku	s p a k u w e r p

LIVEWORKSHEETS

MELINGKARI KATA

Lingkari kata sesuai gambar berikut!

	Sapu	Saku	Suka
	Bola	Boba	Buka
	Sapu	Sapi	Sofa
	Meja	Maju	Muka
	Buka	Buku	Bika
	Roda	Roti	Roma

LIVEWORKSHEETS

MENGENAL WAKTU

Tarik jam dan menit dengan tepat di bawah ini!

Jam : 4

Menit : 30

Pukul : 4.30

Jam :

Menit :

Pukul :

Jam :

Menit :

Pukul :

Jam :

Menit :

Pukul :

Jam :

Menit :

Pukul :

Jam :

Menit :

Pukul :

Jam :

Menit :

Pukul :

Jam :

Menit :

Pukul :

LIVEWORKSHEETS

BAHASA INDONESIA

Pasangkan dengan perasaan yang sesuai teks.

Ari kehilangan kucing kesayangannya	Senang
Asya baru saja bertemu teman-teman baru	Takut
Monica mendapat hadiah tas baru	Marah
Indra memecahkan vas bunga kesayangan ibu	Sedih
Tania tersesat di jalan yang belum pernah ia lewati	Kecewa
Inara dijahili oleh teman-temannya	Bingung
Olivia melihat Edo membuang sampah sembarangan	Malu

LIVEWORKSHEETS

TERIMA KASIH

LKPD INI DIBUAT UNTUK ANAK-ANAK KELAS KELAS III SD. ANAK-ANAK MENIKMATI MENYELESAIKAN AKTIVITAS SERU DAN MENARIK INI.

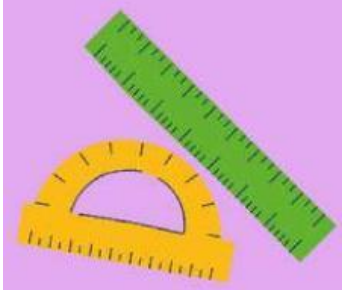

DI DUSUN OLEH : KELOMPOK 2 {1B} PGSD

LIVEWORKSHEETS