

Lembar Kerja Peserta Didik

LKPD

BAHASA INDONESIA KELAS 3 SD

"MENYUSUN DAN MELENGKAPI KALIMAT"



DISUSUN OLEH: KELOMPOK 11

DOSEN PENGAMPU:
SOPHIA PARIS S.Pd M.Pd

Lembar Kerja Peserta didik

Nama: _____

Kelas: _____

Merangkai Kalimat

Rangkai kalimat di bawah ini menjadi kalimat yang benar !



suka - menggambar - Adik



Ranu - membaca - sedang



Una - bersama - Tia - bermain



juara - lari - lomba - Wisnu

Nama :

Kelas :

Salinlah kata berikut pada gambar yang tepat!

BUKU

PENSIL

BELAJAR

MEJA

MENULIS

PINTAR

SEKOLAH

GURU

RAJIN

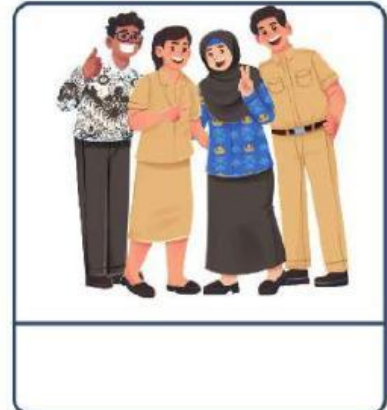
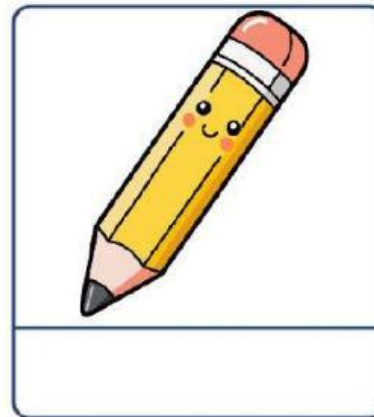
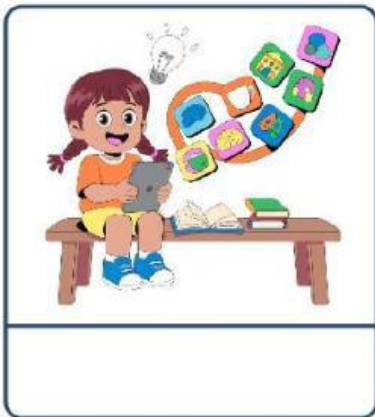
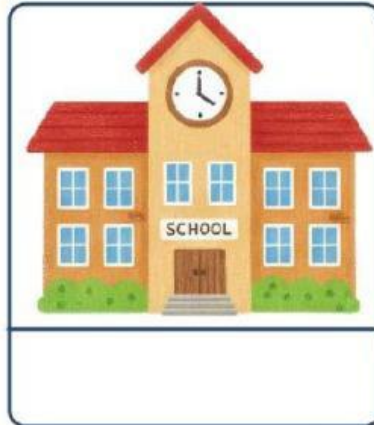
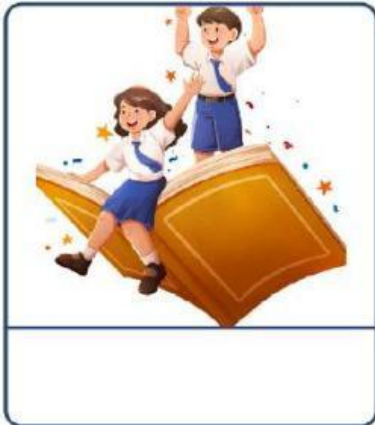

Nama : _____ Kelas : _____

MENGENAL KATA KERJA

manakah kata kerja yang sesuai dengan gambar dibawah ini!

Bobi tangan



- a. Menanam
- b. Mencuci
- c. Memasak

Ima masker



- a. Memakai
- b. Mencuci
- c. Membeli

Cinta suka



- a. Melukis
- b. Membaca
- c. Menulis

Beni sedang



- a. Membaca
- b. Melukis
- c. Menulis

Guru murid di kelas



- a. Kapur
- b. Papan
- c. Mengajar

Mila bunga setiap pagi



- a. Menyiram
- b. Bunga
- c. Tanah



Nama :

Kelas :

Mengenal Profesi

Tuliskan nama dan tugas profesi yang sesuai dengan gambarnya!



Nama profesi :

Tugas :



Nama profesi :

Tugas :



Nama profesi :

Tugas :



Nama profesi :

Tugas :

Nama:

Kelas:

MENULIS 3 SUKU KATA

Perhatikan gambar berikut! Tulislah kata yang terdiri dari tiga suku kata sesuai gambar!



Ce la na

