

**LKPD**

# **POTENSI SUMBER DAYA ALAM DI INDONESIA**

MATA PELAJARAN ILMU  
PENGETAHUAN SOSIAL



SEKOLAH MENENGAH PERTAMA  
KELAS VII

 LIVEWORKSHEETS

 LIVEWORKSHEETS

 LIVEWORKSHEETS

# About yourself



Name : \_\_\_\_\_

Class : \_\_\_\_\_



***INDONESIA DIKENAL SANGAT  
BERLIMPAH AKAN SUMBER DAYA?***

**Tentunya sebagai bangsa Indonesia patut berbangga karena wilayah atau negara yang kita tinggali ini penuh dengan berbagai sumber daya alam yang mendukung kehidupan kita.**



 **LIVEWORKSHEETS**

 **LIVEWORKSHEETS**

 **LIVEWORKSHEETS**

## MENINGAT SEJENAK

Kelompokkan nama-nama di bawah ini sesuai dengan jenis sumber daya alamnya!

### Sumber Daya Alam

Dapat  
diperbarui

Tidak dapat  
diperbarui

Minyak Bumi	Udara	Gas Alam	Timah
Air	Tumbuhan	Mineral	Hasil Laut
Matahari	Tembaga	Hewan	Panas Bumi
Batu bara	Biji Besi	Batuan	Emas
Bauksit	Tanah	Nikel	Aluminium



## AKTIVITAS 2

Perhatikan gambar di bawah ini!



### PETUNJUK

Tulislah 1 kalimat mengenai permasalahan pada gambar tersebut! Dan apakah itu termasuk pengeksploitasian SDA? Berikan pendapatmu!

### AKTIVITAS 3

**PETUNJUK :**

**Baca dan cermati penggalan berita dibawah ini!**

Masyarakat bantaran sungai di Penajam Paser Utara (PPU), Kalimantan Timur (Kaltim) mengeluhkan maraknya aksi illegal fishing dengan cara disetrum hingga racun ikan. Penangkapan ikan secara ilegal itu membuat nelayan kesulitan mendapat ikan saat ini.

"Benar, kemarin sudah kami terima laporannya dari kelompok nelayan. Mereka mengeluhkan semenjak ada itu (aktivitas illegal fishing) pendapatan mereka jadi berkurang," ujar Lurah Petung Achmad Fitriady kepada detikcom, Kamis (26/1/2023).

Aktivitas illegal fishing itu tepatnya terjadi di Sungai Tunan, Kelurahan Petung, Kecamatan Penajam. Achmad mengatakan, tindakan penyetruman dan meracun ikan itu sudah lama terjadi.

Saat pertemuan, lanjut Achmad, kelompok nelayan menyampaikan pendapatan mereka sebelum ada illegal fishing itu biasanya bisa mencapai Rp 300 ribu sekali memancing. Tapi sekarang, mereka kadang pulang dengan tangan kosong.

<https://www.detik.com/sulsel/berita/d-6536470/marak-illegal-fishing-nelayan-di-kaltim-ngeluh-sulit-dapat-ikan>.



**PETUNJUK**

- Analisislah terkait solusi penanganan kasus yang telah kalian baca pada halaman sebelumnya!
- Tuliskan hasil analisis kalian pada halaman dibawah ini!

**HASIL ANALISIS**

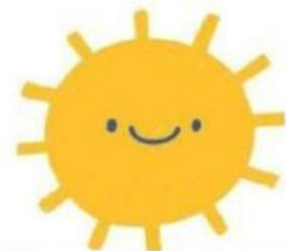

**LIVEWORKSHEETS**

**LIVEWORKSHEETS**

**LIVEWORKSHEETS**

# YUK BERMAIN

Berilah tanda centang (✓) pada gambar yang termasuk Sumber Daya Alam Biotik!





# Refleksi Diri



Bagaimana upaya kita sebagai penduduk Indonesia untuk ikut serta dalam pelestarian SDA?

Apa yang ingin kamu ketahui lebih lanjut tentang potensi SDA di Indonesia?

Apa pengetahuan baru yang kamu dapatkan setelah mempelajari materi potensi SDA?



# Rating Pembelajaran Hari Ini



 LIVEWORKSHEETS

 LIVEWORKSHEETS