# LKPD

## LEMBAR KERJA PESERTA DIDIK

**KELAS VI**

**MATERI: HEMAT ENERGI**

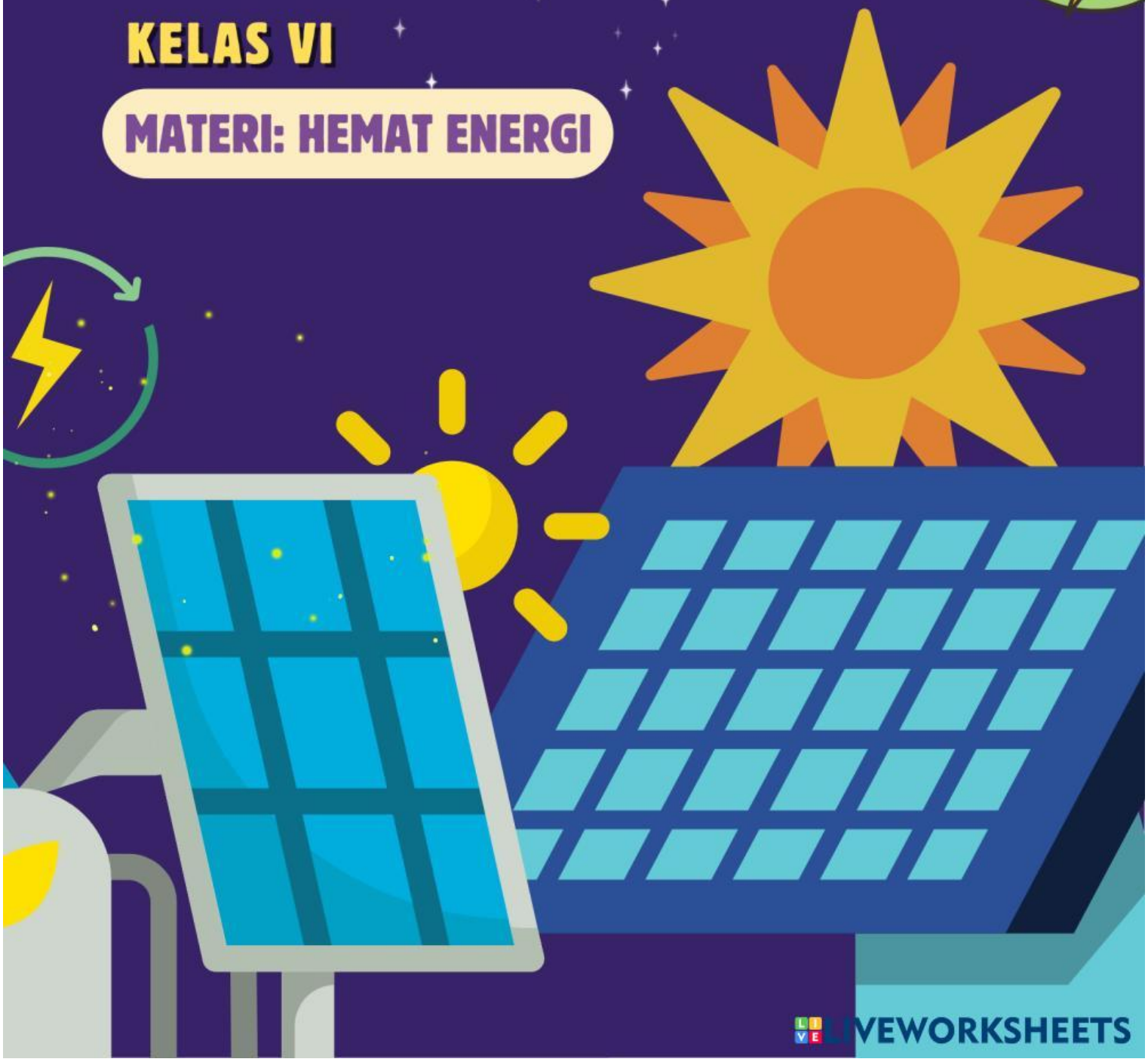

LIVEWORKSHEETS

## NAMA KELOMPOK:

1.
2.
3.
4.
5.

## TUJUAN PEMBELAJARAN

Melalui media poster hemat energi, peserta didik dapat menganalisis upaya penghematan energi dengan benar (C4).

## INFORMASI MATERI

- Energi adalah kemampuan untuk melakukan kerja. Kita menggunakan energi untuk berbagai keperluan, seperti menyalakan lampu, memasak, dan mengoperasikan peralatan elektronik.
- Energi alternatif adalah energi yang memiliki peran sebagai pengganti energi utama.
- Menghemat energi penting untuk menjaga kelestarian lingkungan dan mengurangi pencemaran.

## PETUNJUK PENGISIAN

- Amatilah poster hemat energi.
- Catatlah materi yang ditemukan buku catatanmu.
- Isilah LKPD ini dengan tepat!

LIVEWORKSHEETS

# PERTANYAAN

Jika menggunakan panel surya di rumah, apakah dapat menghemat bisa mengurangi tagihan listrik?

- ☐ Ya _____
- ☐ Tidak _____

Jelaskan penyebab terjadinya masalah lingkungan!

Apa yang membedakan lampu LED dan lampu jenis lainnya?

LIVEWORKSHEETS

# TEMUKAN KATA AJAIB!

| | | | | | | | | | |
|---|---|---|---|---|---|---|---|---|---|
| Q | W | E | E | R | T | Y | U | G | O |
| H | E | I | N | H | J | K | L | R | P |
| G | N | F | E | D | S | A | Z | A | X |
| Z | A | Q | R | M | N | B | V | M | C |
| L | I | N | G | K | U | N | G | A | N |
| P | L | M | I | N | B | V | C | H | W |

**KATA APA SAJA YANG KALIAN TEMUKAN?**

LIVEWORKSHEETS