❖ رَتِّبِ أحْداث الأقصوصةِ بالتّسَلْسُلِ المَنْطِقي ١ ٢ ٣ ٤ ٥

ثمّ املأ خريطة الأقصوصة المتعلّقة بها:

عِنْدَها تَعَلّقَتِ النَّمْلَةُ بالغُصْنِ ونَجَتْ من الغرق.

فَجْأةً، وَقَعَتِ النّمْلَةُ في الماء، وَكادَتْ تَغْرَقُ.

وأخيرًا، أَصْبحَتْ هي والحَمامَةُ صَديقَتين.

في أَحَدِ أيّامِ الصّيفِ، كانَتْ نَمْلَةٌ تَسيرُ على ضِفَّةِ ساقِيَةٍ، فَعَطشَتْ وَأَرادَتْ أَنْ تَشْرَبَ.

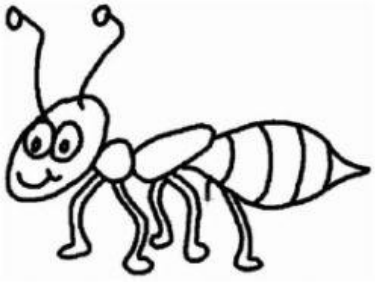

بَعْدَ لَحَظاتٍ، رَأَتْها حَمامَةٌ كانَتْ واقِفَةً على غُصْنِ شَجَرةٍ. رَقَّ قَلْبُها، وأرادَتْ أَنْ تُخَلِّصَها، فرَمَتْ غُصْنًا يابِسًا أَمامَها.

LIVEWORKSHEETS

الحمامة والنّملة

الزّمان

المكان

الشّخصيّات

العُقْدَةُ

الحَلّ

رَمَتِ الحَمامَةُ لِلنّملَةِ غُصْنًا يابِسًا فَتَعَلَّقَتْ بِهِ وَنَجَتْ مِنَ الغَرَقِ.

LIVEWORKSHEETS