

LEMBAR KERJA PESERTA DIDIK

LKPD

BAHASA INDONESIA
FASE A KELAS 1 SD





MELENGKAPI KATA BER- AWALAN “B” BERDASARKAN GAMBAR

Hari / Tanggal :

Kelompok :

Anggota Kelompok :

- 1.
- 2.
- 3.
- 4.

Waktu Pengerjaan : 15 Menit

Tujuan LKPD :

Dengan berdiskusi, peserta didik mampu melengkapi kata berawalan “b” berdasarkan gambar dengan menempelkan kartu huruf yang sesuai pada kotak yang sudah disediakan untuk melengkapi kata tersebut.

Alat :

1. Kartu huruf



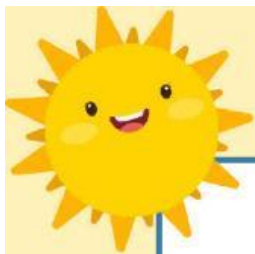

Langkah-langkah pengerjaan:

1. Orientasi Siswa pada Masalah
Jawablah pertanyaan berikut dengan berdiskusi bersama kelompokmu!

- "Pernahkah kamu melihat benda yang berawalan huruf B?
- Coba perhatikan gambar di bawah ini, gambar apakah ini! dan isilah kota sesuai nama benda di bawah ini!



- Apakah gambar di atas berawalan huruf B?





2. Mengorganisasikan Siswa untuk Belajar

- Murid duduk dalam kelompok yang sudah ditentukan.
- Klik tautan berikut untuk mulai mengerjakan LKPD: <https://mutia-cantik.my.canva.site/belajar-huruf-b>
- Tuliskan nama kelompokmu di kolom yang telah disediakan.
- Klik tombol "Mulai Berlatih" untuk memulai kegiatan.

3. Membimbing Penyelidikan Individu dan Kelompok

- Amati gambar-gambar yang tersedia pada LKPD.
- Perhatikan kolom di bawah gambar yang berawalan huruf "B".





- Seret dan letakkan huruf yang sesuai untuk melengkapi kata di bawah gambar.
- Diskusikan bersama teman sekelompokmu huruf yang paling tepat untuk setiap kata.
- Jika mengalami kesulitan bertanyalah pada guru.

4. Mengembangkan dan Menyajikan Hasil Karya

- Setelah semua kolom kata terisi dengan benar, periksa kembali hasil kerja kelompokmu.
- Pastikan kata yang tersusun sudah sesuai dengan gambar dan bunyi awal huruf "B".
- Klik tombol "Selesai" untuk menyimpan hasil pekerjaan kelompokmu.



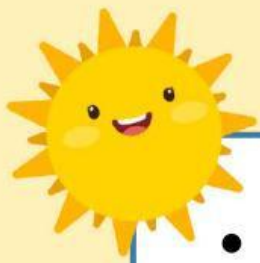

- Tampilkan hasil LKPD kelompokmu di depan kelas dan ceritakan satu kata berawalan huruf “B” yang kamu pelajari.

5. Menganalisis dan Mengevaluasi Proses Pemecahan Masalah

- Diskusikan pertanyaan reflektif berikut bersama kelompokmu:
- Apa yang kamu pelajari dari kegiatan mengenal huruf “B”?
- Apakah kamu dapat mengenali huruf “B” besar dan “b” kecil dengan lebih mudah?
- Bagaimana kerja sama kelompokmu selama menyelesaikan LKPD ini?

