Menyusun Teks Prosedur

Secara Sistematis

Bahasa Indonesia
Kelas VII





LEKO KARUSANDO, S.PD
BAHASA INDONESIA

Nama :

Kelas :

LIVEWORKSHEETS



Prakata

Puji Syukur Kehadirat Tuhan Yang Maha Esa telah memudahkan penulis untuk menyelesaikan pembuatan LKPD pembelajaran Teks Prosedur.
Penulis mengucapkan terima kasih kepada semua pihak yang membantu dalam penyusunan LKPD ini. Penulis berharap, semoga LKPD bermanfaat untuk kita semua dalam mempelajari bahasa Indonesia.

Panduan MODUL

1. Sebelum belajar menggunakan Modul ini jangan lupa berdoa ya!
2. Bacalah dengan teliti petunjuk pada setiap kegiatan
3. Perhatikan instruksi dari guru saat mengerjakan ya!
4. Pelajari materi yang terdapat pada Modul ini, lalu kerjakan soal-soalnya.





LIVEWORKSHEETS

Tujuan Pembelajaran

Setelah mengikuti pembelajaran, Peserta didik mampu menulis teks prosedur menggunakan kalimat yang efektif dan kaidah kebahasaan dengan baik dan benar.

Soal Pre-Test

Sebelum memulai kegiatan selanjutnya, silakan kerjakan soal pre-test berikut ini dulu ya! Jawab pertanyaan sesuai dengan apa yang telah kalian ketahui!

link pengisian soal pre-test

LIVEWORKSHEETS

Materi Pelajaran

Pengertian Teks Prosedur

> Kosasih (2015:67) mengemukakan, teks prosedur merupakan teks yang menjelaskan langkah-langkah secara lengkap, jelas, dan terperinci tentang cara melakukan sesuatu. Tujuan teks prosedur adalah memberi petunjuk, oleh karena itu. Mulyadi (2016:24) mengemukakan, Teks prosedur adalah jenis teks yang berisi tujuan, langkah-langkah, dan bertujuan komunikatif, yaitu untuk memberi petunjuk cara melakukan sesuatu melalui serangkaian tindakan atau langkah.

Ciri-ciri Teks Prosedur

> Samin (2015: 45) mengemukakan ciri umum teks prosedur adalah
> sebagai berikut.
> 1) Berisikan langkah-langkah.
> 2) Disusun secara informatif.
> 3) Dijelaskan secara mendetail.
> 4) Bersifat objektif.
> 5) Langkah-langkah berkelanjutan
> 6) Menggunakan syarat atau pilihan.
> 7) Bersifat universal.
> 8) Bersifat aktual dan akurat.
> 9) Bersifat logis.

LIVEWORKSHEETS

Struktur Teks Prosedur

Struktur teks prosedur diibaratkan sebuah pohon yang harus diurutkan berdasarkan susunan yang ada, oleh karena itu dalam menulis teks prosedur kita harus memperhatikan strukturnya ya!

Tujuan

Bahan & Alat

Langkah-langkah

Penutup

LIVEWORKSHEETS

Kaidah Kebahasaan Teks Prosedur

Kosasih (2015:71) mengungkapkan bahwa kaidah kebahasaan teks prosedur adalah sebagai berikut.

1. Menggunakan kalimat perintah,
karena merupakan sebuah teks yang memuat suatu petunjuk, jadi teks prosedur banyak menggunakan kalimat perintah seperti "Buatlah daftar target lengkap, mulai belajar sesuai urutan daftar",

Rahardi (Keraf:1980) mengungkapkan, bahwa kalimat perintah terdiri atas lima jenis, adalah sebagai berikut.

1. **Kalimat Perintah Biasa. Contohnya: Simpanlah buku itu di atas meja!**
2. **Kalimat perintah atau permohonan Semacam perintah yang halus, biasanya sikap orang yang menyuruh lebih merendah dari perintah biasa, contohnya: Saya minta ibu datang dengan tepat waktu!**
3. **Kalimat perintah, Kalimat perintah biasa hanya ada pada bagian yang ditambahkan yang menyatakan izin itu, contohnya: Saya izinkan Anda untuk pulang cepat hari ini!**
4. **Kalimat perintah ajakan, Biasanya didahului oleh kata-kata ajakan, contohnya: Marilah kita membuat salad buat sendiri supaya sehat!**
5. **Kalimat perintah suruhan, Kalimat perintah yang berisi seseorang melakukan perbuatan, contohnya: Masukan dua butir ke dalam adonan!**

LIVEWORKSHEETS

Kaidah Kebahasaan Teks Prosedur

2. Menggunakan kata kerja imperatif, kosekuensi dari penggunaan kalimat perintah, banyak pula menggunakan kata kerja imperatif, yakni kata yang menyatakan perintah, keharusan atau larangan. Contohnya: buatlah, pelajari, aturlah, jangan, harus dan carilah.

3. Menggunakan konjungsi temporal (kata penghubung) yang menyatakan urutan waktu kegiatan, seperti dan, lalu, kemudian, setelah itu, selanjtnya, kata-kata tersebut hadir sebagai konsekuensi dari langkah-langkah penggunaan suatu yang bersifat kronologis.

4. Menggunakan kata-kata petunjuk waktu, seperti beberapa menit kemudian dan setengah jam. Kata-kata itu terutama digunakan dalam teks prosedur berupa resep masakan.





LIVEWORKSHEETS

Kaidah Kebahasaan Teks Prosedur

5) Kadang-kadang menggunakan kata-kata yang menyatakan urutan langkah langkah kegiatan, seperti pertama, kedua, ketiga, dan seterusnya.

6) Banyak menggunakan keterangan cara, misalnya dengan cepat, dengan lembut, dengan perlahan-lahan. Berdasarkan pendapat tersebut, penulis menyimpulkan bahwa kaidah kebahasaan teks prosedur meliputi kalimat perintah, kata kerja imperatif, konjungsi temporal, kata-kata petunjuk waktu dan sebagainya. Oleh karena itu di dalam teks prosedur harus memuat kaidah kebahasaan tersebut.



LIVEWORKSHEETS

Bacalah contoh teks prosedur berikut, sambil berlatih menentukan struktur dan kaidah kebahasaannya!

Cara Praktis Memasak Rusip Khas Sekayu (Sambal Ikan Fermentasi Siap Saji)

1

Teks prosedur ini bertujuan memandu Anda mengolah Rusip yang telah selesai difermentasi (matang) menjadi hidangan pendamping nasi yang lezat dan siap santap. Fokus prosesnya adalah menyeimbangkan rasa asin dan asam khas fermentasi dengan bumbu segar atau melalui proses tumis singkat.

2

Alat dan Bahan

Alat

1. Pisau dan Talenan
2. Mangkuk kecil/Piring saji
3. Wajan/Teflon (jika Rusip ingin ditumis)
4. Sendok

Bahan

1. Rusip Matang (Rusip yang sudah difermentasi) secukupnya
2. 4-5 siung Bawang merah
3. 7-10 buah Cabai rawit (merah/hijau, sesuai selera pedas)
4. 1 buah Jeruk limau/nipis
5. Gula pasir secukupnya (untuk penyeimbang rasa)
6. Minyak goreng (jika Rusip ingin ditumis)

3

Langkah-Langkah Memasak dan Menyajikan

1. Ambil porsi Rusip yang sudah matang dari wadah fermentasinya menggunakan sendok bersih. Letakkan dalam mangkuk, pisahkan dengan air fermentasinya jika terlalu banyak.
2. Cuci bersih bawang merah dan cabai rawit. Iris tipis-tipis bawang merah dan cabai rawit. (Bawang merah diiris agar teksturnya tetap terasa renyah).
3. Jika Anda memilih Rusip tumis, panaskan sedikit minyak goreng di wajan. Tumis irisan bawang merah hingga layu dan harum.
4. Masukkan Rusip matang dan irisan cabai rawit ke dalam tumisan bawang. Masak sebentar (sekitar 1-2 menit) hingga Rusip mendidih dan aroma bumbu matang tercium. Angkat dari api.
5. Tambahkan sedikit gula pasir (sekitar 1/2 hingga 1 sendok teh) ke dalam Rusip (baik yang ditumis maupun yang segar) untuk menyeimbangkan rasa asin dan asam khas fermentasi. Aduk rata.
6. Belah jeruk limau atau nipis. Peras airnya tepat di atas Rusip sebelum disajikan. Jeruk limau sangat penting untuk memberikan sentuhan akhir berupa aroma segar. Rusip siap dihidangkan.

4

Rusip siap saji adalah lauk pendamping yang sangat praktis dan khas. Proses memasak Rusip berfokus pada penambahan bumbu segar seperti bawang, cabai, dan perasan jeruk limau. Langkah ini penting untuk menetralkan rasa fermentasi menjadi hidangan yang segar, pedas, dan menggugah selera khas Musi Banyuasin.

LIVEWORKSHEETS

Tentukan struktur teks pada kolom berikut ini!

Nomor	Struktur
1	
2	
3	
4	

Tentukan ciri kebahasaan teks pada kolom berikut ini!

Ciri Kebahasaan	Bukti dalam Teks
Kalimat Perintah	
Kata Kerja imperatif	
Konjungsi Temporal	
Kata Penunjuk Waktu atau Urutan	
Kata Keterangan Cara	

LIVEWORKSHEETS

Aktivitas Menyenangkan!

Agar lebih memahami materi tertang teks prosedur secara lebih mendalam silahkan menjawab soal pada link/scan kode QR berikut!

Link soal latihan !

Yuk simak video ini!

LIVEWORKSHEETS

Contoh Teks Prosedur

Untuk mengetahui bagaimana sih contoh dari teks prosedur itu? Silahkan buka link/scan kode QR berikut!

Cara Membuat Tempoyak





LIVEWORKSHEETS

Lembar Kerja Peserta Didik

Ayo Berlatih!
Kegiatan Peserta didik: Menguraikan struktur dan aspek kebahaasan serta menulis data rangkaian kegiatan ke dalam bentuk teks prosedur.

Petunjuk!

1. **Tulislah teks prosedur Anda dalam format yang lengkap (Tujuan, Bahan/Alat, Langkah-langkah, dan Penutup).**
2. **Pastikan Kalimat yang Anda gunakan Efektif (lugas, tidak ambigu, tidak boros kata).**
3. **Gunakan kaidah kebahasaan teks prosedur yang benar (verba material, verba tingkah laku, dan konjungsi temporal).**

Link menjawab soal!





LIVEWORKSHEETS

Tugas Kelompok!

Instruksi!

- Setelah kamu memperlajari materi teks prosedur dan berlatih menulis teks prosedur secara individu, sekarang saatnya kamu bekerjasama dengan teman-temanmu dalam kelompok!

- Bentuklah kelompok sebanyak 5-6 orang, kemudian buatlah teks prosedur yang berkaitan dengan budaya lokal Musi Banyuasin (makanan, minuman, kerajinan) dalam bentuk video!

Link Pengumpulan Video

LIVEWORKSHEETS

MODUL AJAR DIGITAL
MATERI TEKS PROSEDUR

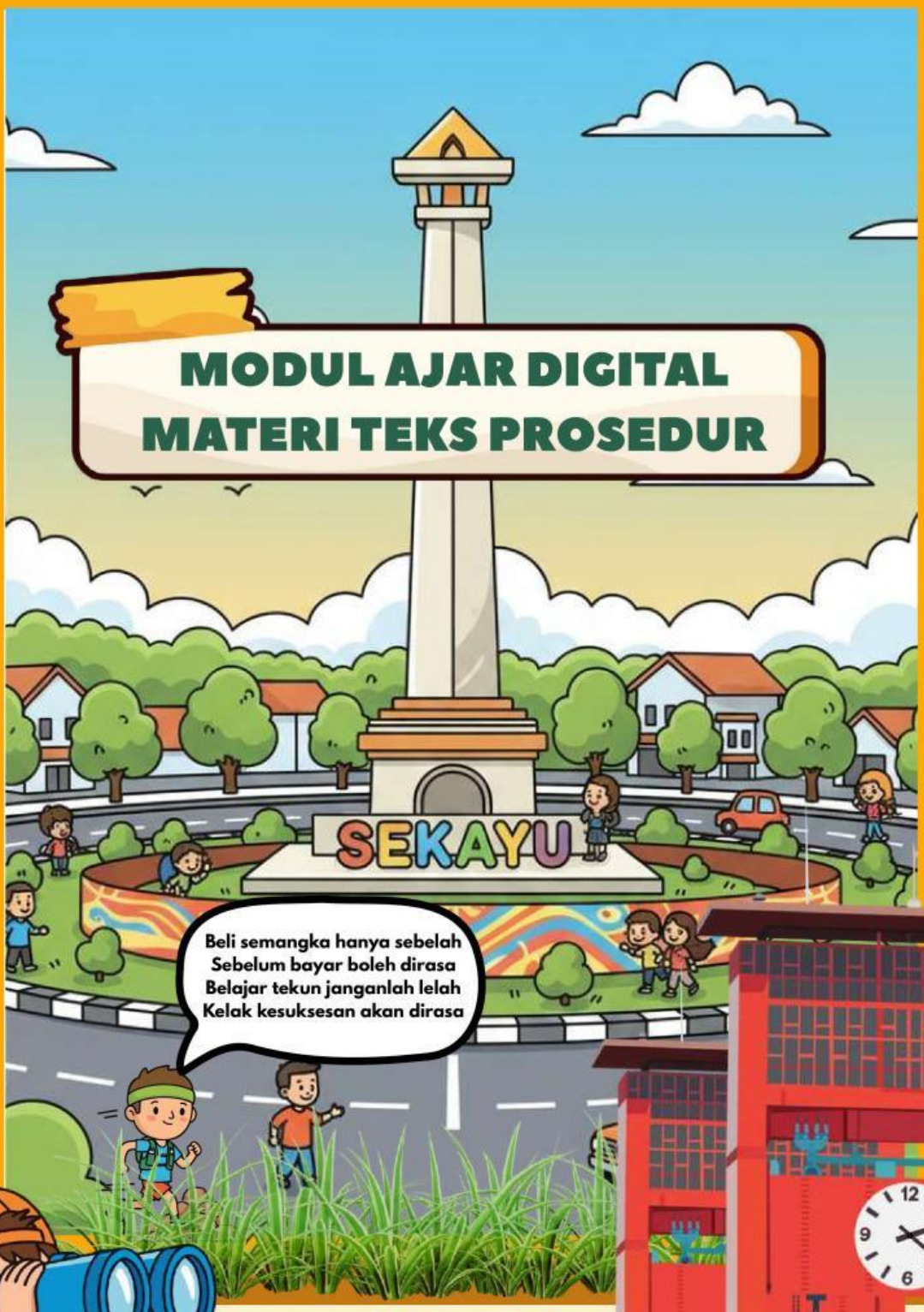

Magister Pendidikan Bahasa
Program Pascasarjana
Universitas Sriwijaya

LIVEWORKSHEETS