الطور الانفصالى الأوّل

الطور النهائي الأوّل

تتشكّل الأغشية النووية

تنفصل الكروموسومات المتماثلة

تصطفّ أزواج الكروموسومات المتماثلة

الطور التمهيدى الأوّل

الطور الاستوائي

الطور التمهيدى الثانى

يتشكّل الكروماتين

الطور الاستوائى الأوّل

الطور الانفصالي الثاني

الطور النهائي الثاني

العبور

تنفصل الكروماتيدات الشقيقة

تصطف الكروموسومات عند خط استواء الخلية

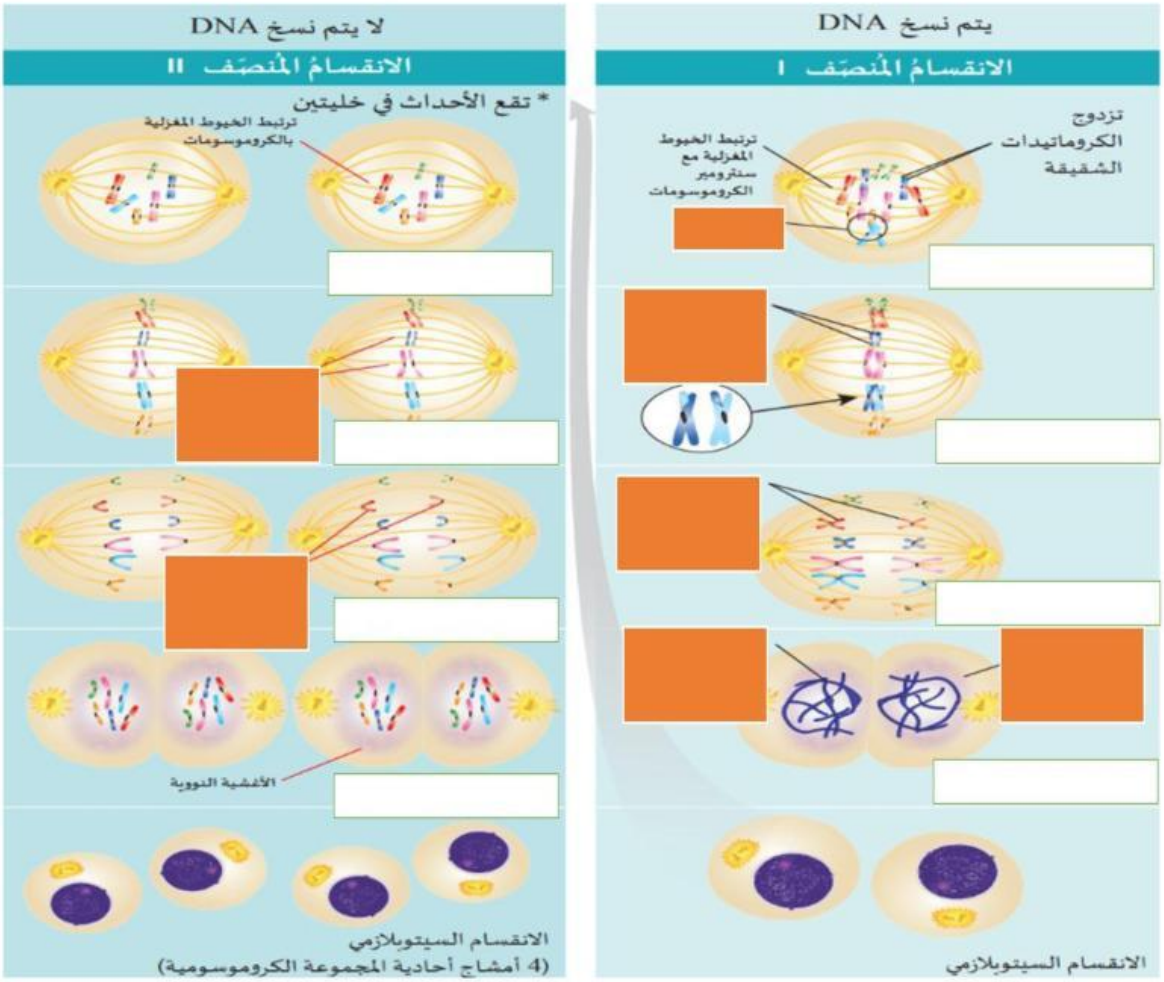

LIVEWORKSHEETS