

Lembar Kerja Peserta Didik

IPA

Sistem Ekskresi - Gangguan dan Upaya Menjaga Kesehatan Organ Ekskresi

Nama: _____

Kelas: _____

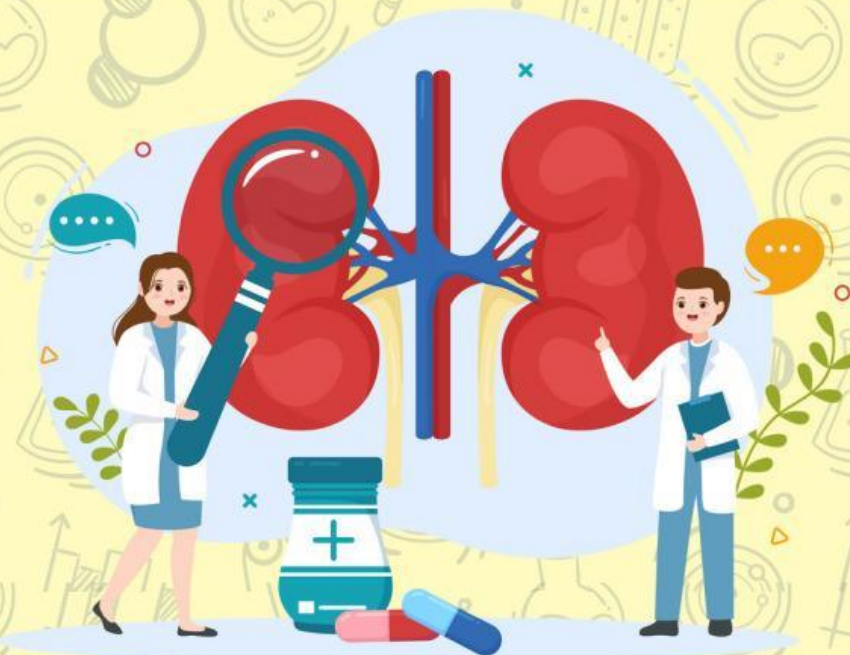

Disusun oleh : Fitri Indah Komala, S. Pd



EX-MAN

MISSION AGAINST WASTE AND TOXIN

LIVEWORKSHEETS



"Jaga Ekskresimu, Jaga Tubuhmu!"



Tujuan Pembelajaran

Setelah mengikuti kegiatan pembelajaran, peserta didik dapat mengidentifikasi organ, struktur, dan fungsi sistem ekskresi manusia melalui pengamatan dan diskusi dengan benar minimal 3 dari 4 organ utama.



Ayo Pahami Masalah

Simak video di bawah ini!

Setelah menyimak, tuliskan pendapatmu!

Pertanyaan:

1. Apa yang kamu pahami dari berita tersebut?

Jawab: _____

2. Menurutmu, mengapa kasus batu ginjal bisa meningkat di kalangan remaja?

Jawab: _____



Ayo Rencanakan dan Telusuri

- Bentuk kelompok berisi 4–5 orang.
- Pilih salah satu organ ekskresi berikut untuk kalian teliti:
- 🧠 Ginjal 🫁 Paru-paru 🩸 Hati 🦋 Kulit

Lalu cari tahu

- Gangguan yang sering terjadi pada organ tersebut
 - Penyebabnya
 - Gejala yang ditimbulkan
 - Upaya pencegahan dan pengobatan sederhananya
- Gunakan buku, sumber internet, atau video edukatif di YouTube.
- Catat hasilnya di tabel berikut!

Organ Ekskresi	Gangguan yang sering terjadi	Penyebab	Gejala	Upaya Pencegahan



Ayo Analisis dan Sajikan

- Buatlah infografis edukatif atau poster digital dengan judul: “Kenali dan Cegah Gangguan Organ Ekskresimu!”
- Postermu harus memuat:
- ☒ Nama organ ☒ Gangguan ☒ Penyebab ☒ Pencegahan
- Sajikan hasilnya di depan kelas atau unggah di Ex-Man Interactive Wall

Upload hasil poster mu di sini !



Ayo Evaluasi dan Refleksikan

- Jawablah pertanyaan refleksi berikut secara pribadi:

Kebiasaan apa yang bisa menyebabkan gangguan pada organ ekskresi?

Apa kebiasaan baru yang akan kamu terapkan untuk menjaganya?

Setelah melihat berita tadi, apa pesan penting yang kamu pelajari?
