LKPD IPA

GANGGUAN SISTEM REPRODUKSI MANUSIA

NAMA :

KELAS :

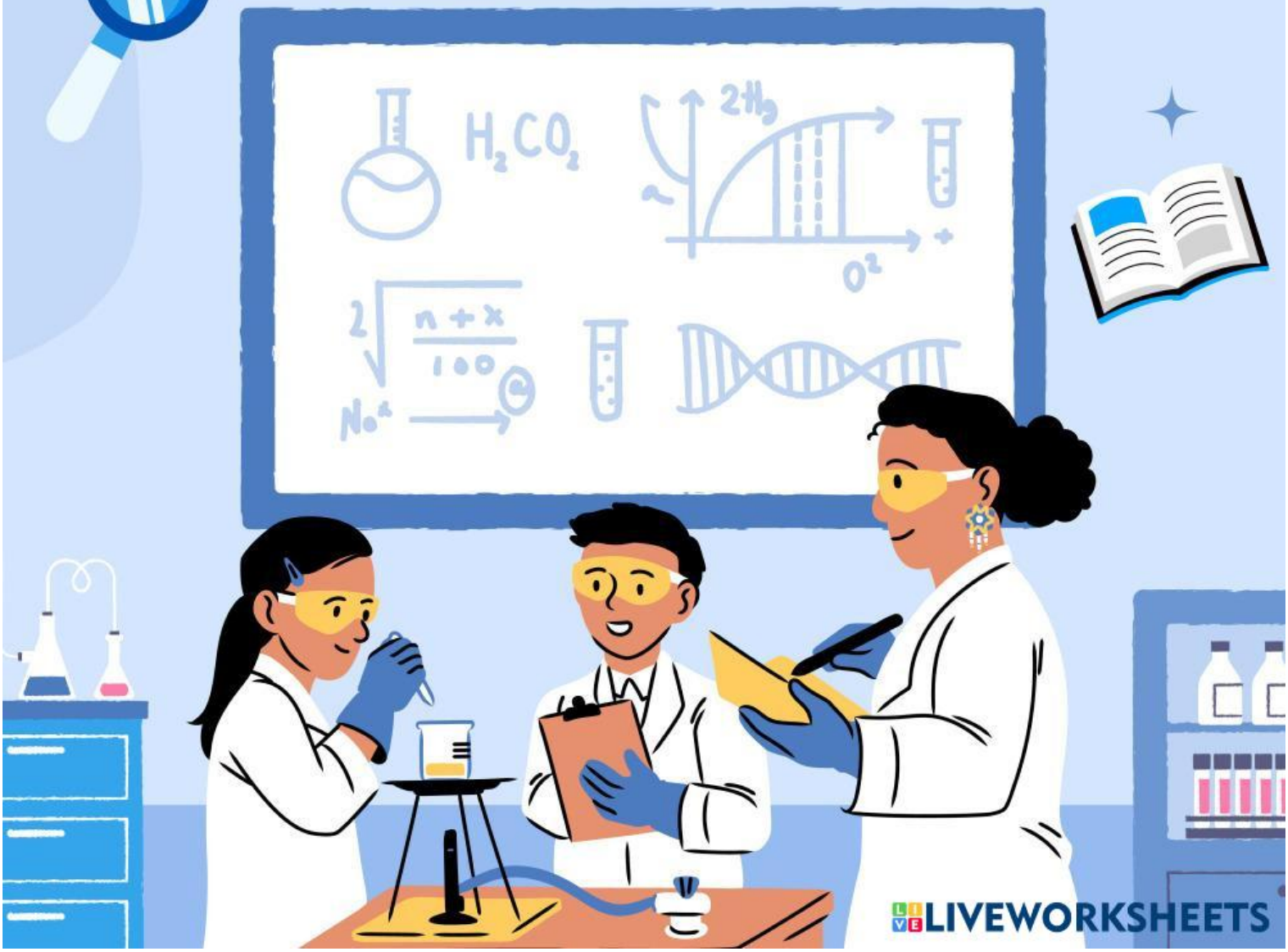

LIVEWORKSHEETS

GANGGUAN SISTEM REPRODUKSI MANUSIA

Simak video berikut terkait gangguan sistem reproduksi pada manusia :

Setelah menyimak video tersebut, jawablah pertanyaan-pertanyaan berikut :

1. Tuliskan nama-nama penyakit/ gangguan pada sistem reproduksi dari video tersebut !

LIVEWORKSHEETS

2. Hubungkanlah nama penyakit dan virus/bakteri penyebabnya dengan cara MENARIK GARIS dari kiri ke kanan !

GONORE	*Human Immunodeficiency Virus*
AIDS	*bakteri Treponema pallidum*
Herpes simplex genitalis	*bakteri Neisseria gonorrhoeae*
SIFILIS	*jamur Candida albicans*
KEPUTIHAN	*virus Herpes simplex tipe II*

LIVEWORKSHEETS

3. Berikut disajikan gejala atau ciri penyakit terkait sistem reproduksi. Pindahkan kotak jawaban di bawak ke bagian penyakit yang sesuai dengan gejalanya !

Penyakit ini menyerang sistem kekebalan tubuh, sehingga tubuh rentan terkena berbagai penyakit. Penyakit ini dapat menular lewat transfusi darah, pergaulan bebas atau penggunaan jarum suntik bersamaan.	
Penyakit ini ditandai dengan rasa sakit dan keluar nanah pada saatkencing pada laki-laki, serta keputihan berwarna kuning hijau pada perempuan. Nama lain penyakit ini adalah kencing nanah.	
Gejala awal penyakit ini adalah luka pada tempat masuknya bakteri ke dalam tubuh, biasanya pada daerah sekitar kelamin. Penyakit ini dapat menyebar dan menyerang organ-organ tubuh lainnya, kemudian menimbulkan kerusakan pada organ tersebut.	
Penyakit ini menyerang kulit di daerah genitalia luar, anus, dan vagina. Gejala penyakit ini berupa gatal-gatal, pedih, dan kemerahan pada kulit di daerah kelamin. Kemudian pada daerah tersebut timbul beberapa lepuh kecil-kecil, dan selanjutnya lepuh menjadi pecah dan menimbulkan luka.	
Penyakit ini menyerang organ kelamin yang terjadi pada perempuan dengan ciri-ciri terdapat cairan berwarna putih kekuningan atau putih keabu-abuan pada bagian vagina. Cairan tersebut bersifat encer atau kental, berbau tidak sedap, dan dapat menyebabkan rasa gatal pada vagina.	

Pilihan jawaban :

AIDS	*Keputihan*	*Herpes genitalis*
Sifilis	*Gonore*	

LIVEWORKSHEETS