NAMA: _____ TARIKH: 19 MAC 2021

2.1.3 KEPENTINGAN PEMBIAKAN HAIWAN

1. Sumber Makanan

Sesetengah haiwan dibiakkan untuk menjadi sumber makanan kepada manusia. Suaikan.

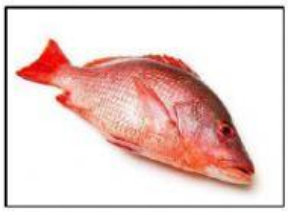

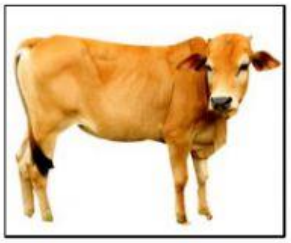

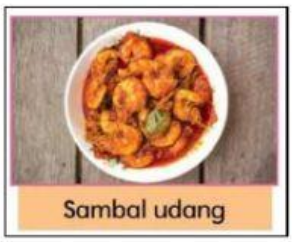

LIVEWORKSHEETS

2. Punca Pendapatan

Hasil ternakan haiwan dapat dijual di pasaran dan menjadi punca pendapatan manusia. Lengkapkan jadual di bawah dengan jawapan yang betul.

Haiwan	Punca pendapatan manusia
Ayam	1. _____ 2. _____
Kambing	1. _____ 2. _____ 3. _____

LIVEWORKSHEETS

3. **Keseimbangan Ekosistem**

Pembiakan haiwan penting dalam mengekalkan keseimbangan ekosistem. Setiap kehidupan menjadi sumber makanan kepada haiwan yang lain. Keseimbangan ekosistem berlaku apabila semua komponen dalam ekosistem berinteraksi secara harmoni dan seimbang.

Seret gambar ke dalam kotak rantaian makanan di bawah dengan betul.

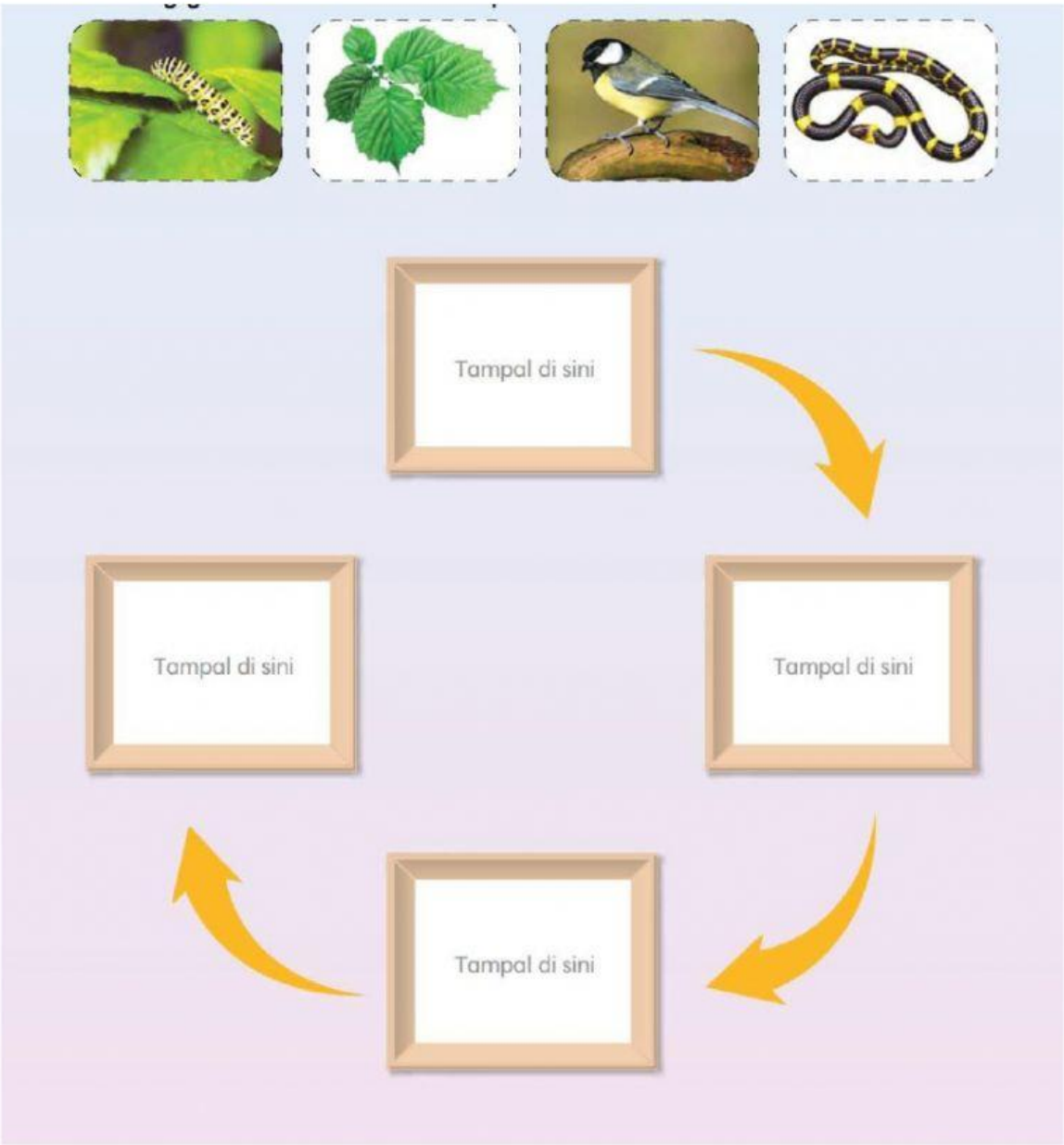

Cikgu Baizhura

LIVEWORKSHEETS