

Nama:

Kelas :

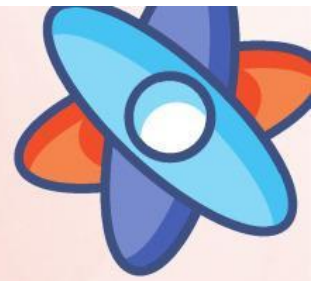

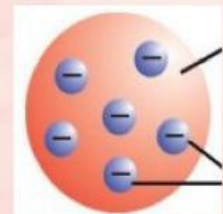

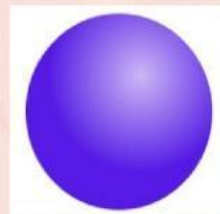
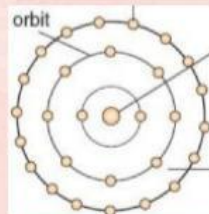

Latihan 1: Perkembangan mode atom



Pasangkanlah gambar model atom di diatas ke dalam kolom gambar model atom pada tabel berikut! (Tarik Masuk ke kolom).

1. PERKEMBANGAN MODEL ATOM

PENEMU MODEL ATOM	GAMBAR MODEL ATOM	TEORI
1. DALTON 		Setiap unsur kimia tersusun oleh partikel-partikel kecil yang tidak dapat dihancurkan dan dipisahkan yang disebut atom. Selama mengalami perubahan kimia, atom tidak bisa diciptakan dan dimusnahkan.
2. J.J THOMSON 		Atom merupakan bola pejal bermuatan positif dan electron tersebar didalamnya. Model atom Thompson dianalogkan seperti sebuah roti kismis, di mana atom terdiri atas materi bermuatan positif dan di dalamnya tersebar elektron bagaikan kismis dalam roti.
3. RUTHERFORD 		Atom tersusun dari inti atom yang bermuatan positif dan lektron-elektron yang bermuatan negatif mengelilingi inti atom.
4. NIELS BOHR 		Atom tersusun dari inti atom yang bermuatan positif dan lektron-elektron yang bermuatan negatif mengelilingi inti atom pada lintasan dan tingkat energy tertentu.
5. SHCRODINGER 		Atom merupakan partikel dan gelombang. Awan elektron di sekitar inti menunjukkan tempat kebolehjadian ditemukannya elektron yang disebut orbital.

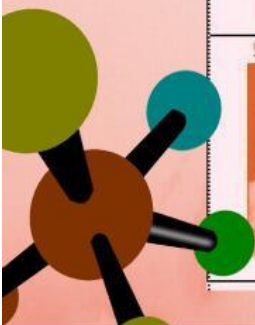

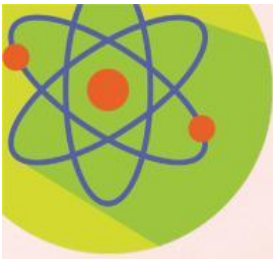

Pasangkanlah kelemahan kelebihan model atom di di bawah ke dalam kolom tabel berikut!

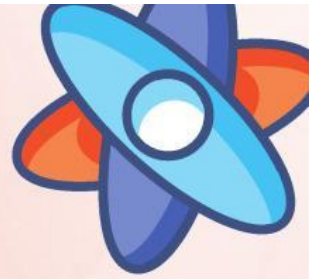

KELEMAHAN & KELEBIHAN MODEL ATOM

MODEL ATOM	KELEMAHAN	KELEBIHAN
DALTON		
THOMSON		
RUTHERFORD		
BOHR		

Tidak menerangkan hubungan antara larutan senyawa, serta daya hantar arus listrik.
Ternyata atom bukanlah bagian terkecil dari suatu unsur

Tidak dapat menerangkan spektrum warna dari atom yg memiliki elektron banyak

Tidak dapat menerangkan mengapa elektron tidak pernah jatuh ke inti.

Belum dapat menerangkan bagaimana susunan muatan positif dan elektron dalam atom.

Membuktikan adanya lintasan elektron untuk atom hidrogen.

Mulai membangkitkan minat terhadap penelitian mengenai model atom.

Atom tersusun dari muatan positif & negatif.
Membuktikan bahwa elektron terdapat dalam semua unsur.

Hipotesa bahwa atom terdiri dari inti atom dan elektron yang bergerak mengelilingi inti.

