Vokal berganding

Tarikh:	
T/Tangan :	
Penguasaan	(x) (/)

Arahan: Baca perkataan dan ayat mengandungi vokal berganding dengan sebutan yang betul.

gua	ha | lia	ra | dio
gua	halia	radio

tua | la	bua | ya	pe | riuk
tuala	buaya	periuk

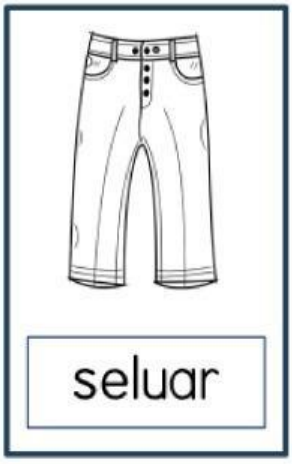

Alia duduk di meja luar.

Alia hendak memotong halia.

Alia juga mendengar radio.

Alia lap peluh dengan tuala.

Alia sidai tuala di sebelah piano.

LIVEWORKSHEETS

Aktiviti

Tarikh:	
T/Tangan :	
Penguasaan	(x) (/)

Arahan: Baca ayat dan padankan dengan gambar yang betul.

Ibu goreng ikan dalam kuali.

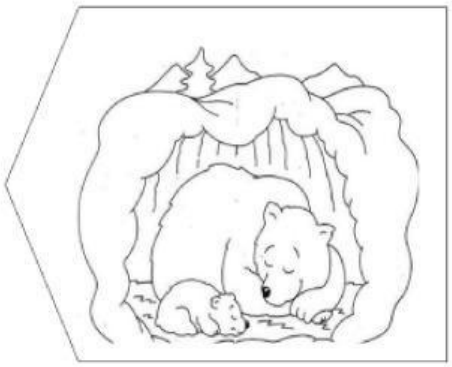

Seekor beruang sedang tidur.

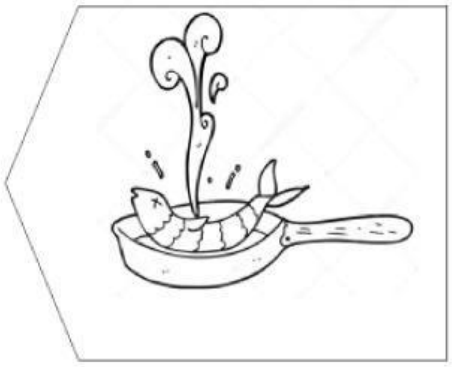

Ayah dengar lagu di radio.

Kami lihat kelawar di dalam gua.

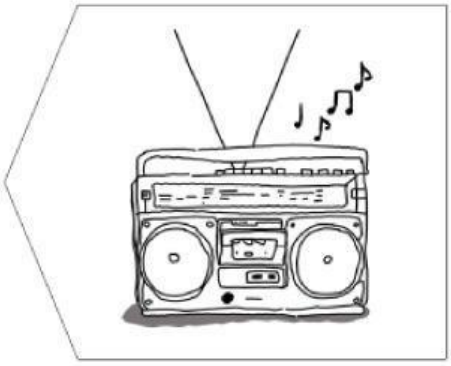

LIVEWORKSHEETS