4 INDRA PENDENGARAN

Telinga bekerja dengan mendeteksi gelombang suara. Telinga dapat merasakan posisi kepala kalian dan membantu kalian dalam menjaga keseimbangan. Telinga tersusun atas bagian luar, tengah dan dalam. Bagian luar dan tengah berisi udara sedangkan bagian dalam berisi cairan.

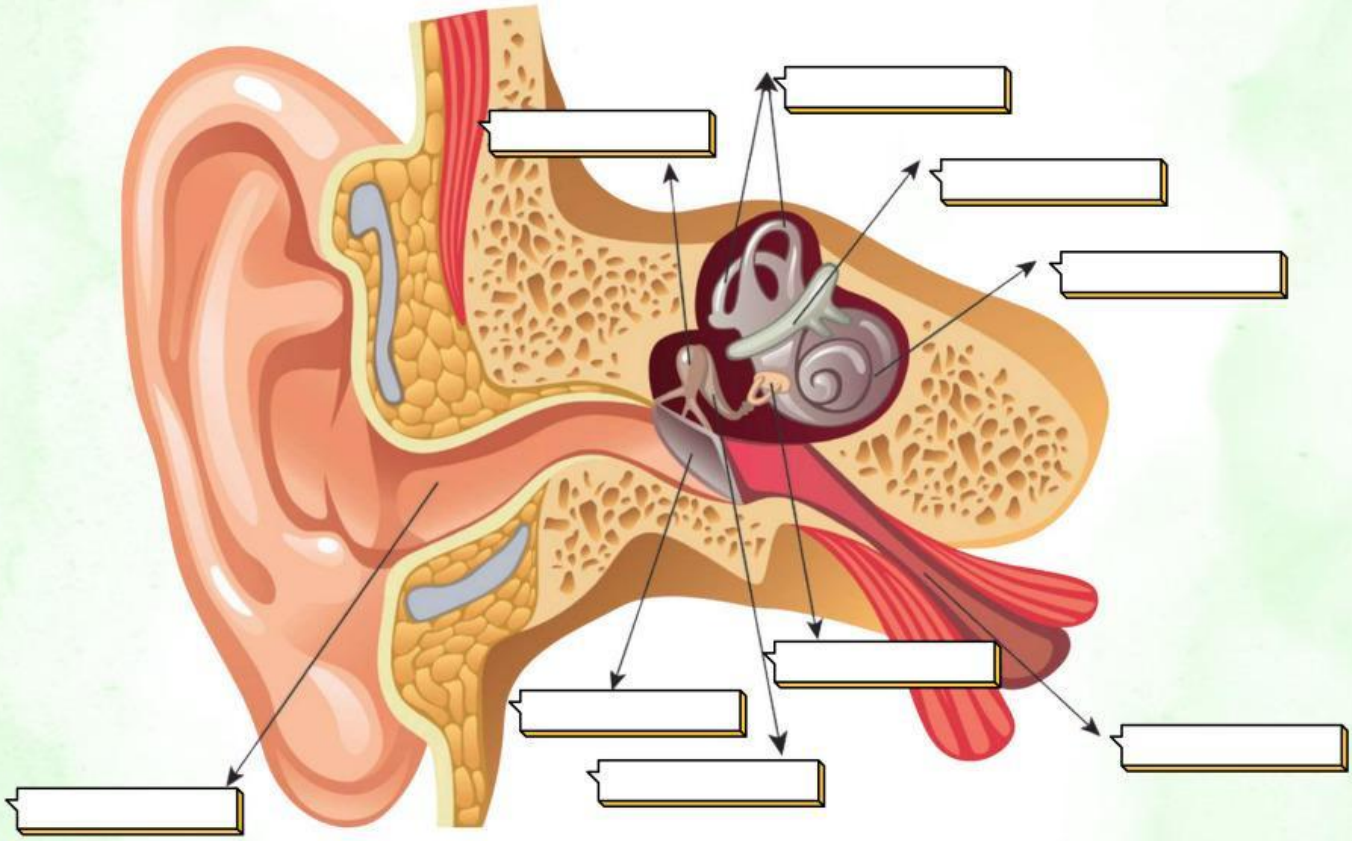

LIVEWORKSHEETS

Daun Telinga

Membran Timfani

Saluran Eustachius

Tulang Pendengaran

Cairan di Telinga Dalam

Menyeimbangkan tekanan udara pada kedua sisi membran timfani

Meneruskan getaran gelombang bunyi

Meneruskan getaran bunyi sehingga menggetarkan rambut pada reseptor pendengaran

Menangkap gelombang bunyi

Memperkuat getaran gelombang bunyi secara mekanis

LIVEWORKSHEETS

5 INDRA PERABA

Kulit berisi jutaan ujung saraf yang mengirim informasi tentang sentuhan, nyeri, tekanan, dan suhu ke otak. Pada manusia reseptor sentuhan lebih banyak terkonsentrasi di wajah, lidah, bibir, ujung jari dan jari kaki.

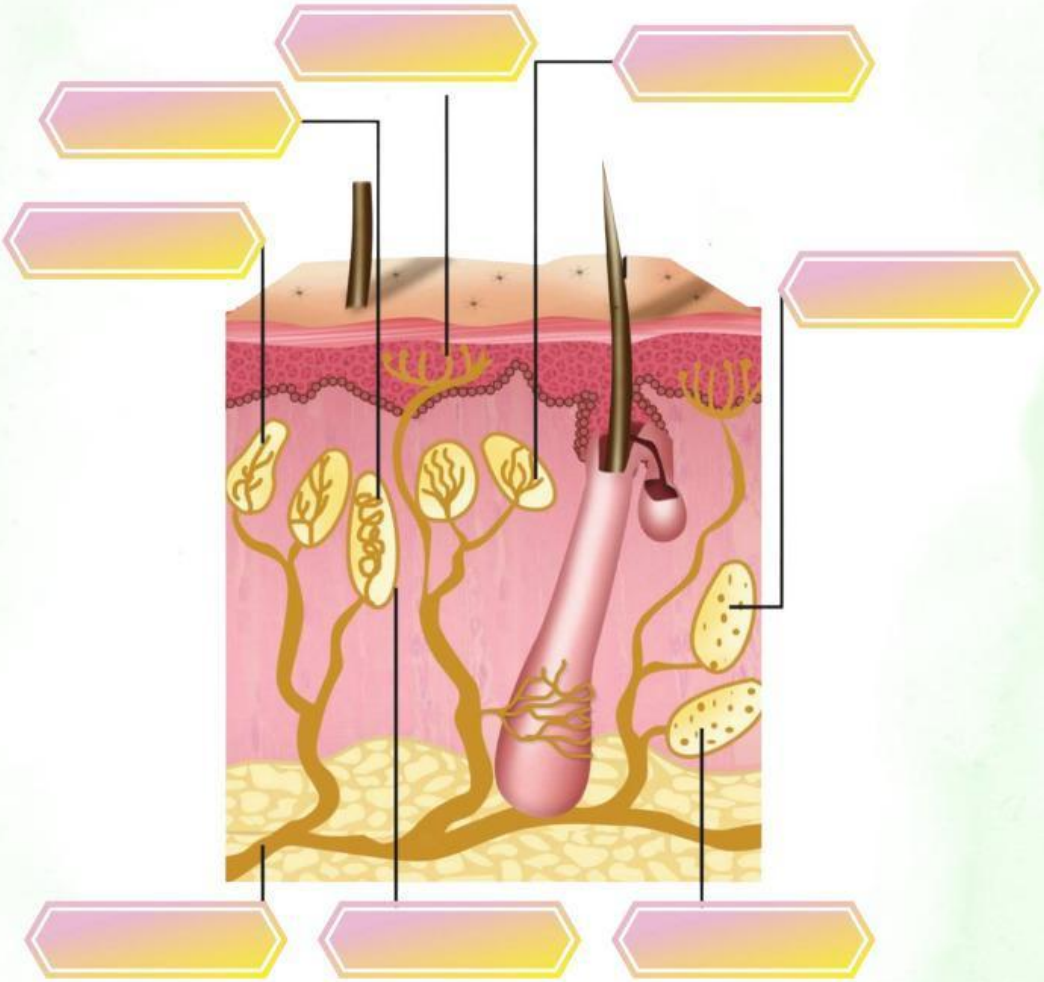

LIVEWORKSHEETS