



LKPD

Matematika

BAB I

PECAHAN



Nama :

Kelas :

No Absen :





Capaian Pembelajaran

- Peserta didik dapat membandingkan dan mengurutkan antar-pecahan, serta mengenali pecahan senilai.
- Peserta didik dapat membandingkan dan mengurutkan antar-pecahan dengan pembilang satu dan antar-pecahan dengan penyebut yang sama, serta mengenali pecahan senilai menggunakan gambar dan simbol matematika.

Tujuan Pembelajaran

- Membandingkan dua pecahan dengan pembilang satu.
- Mengurutkan antar-pecahan dengan pembilang satu.



Perhatikan video yang ada di bawah ini!



Berdasarkan video diatas jawablah beberapa pertanyaan berikut!

- **Apa yang dimaksud dengan pecahan?**

- **Apa syarat agar angka dapat dikatakan sebagai pembilang dan penyebut?**

- **Apa hal yang menarik dari 3 pengamatan pada buku, tongkat dan buah apel?**

Perhatikan video yang ada di bawah ini!



Berdasarkan video diatas jawablah beberapa pertanyaan berikut!

- **Jika Ibu membuat 1 pizza yang akan di bagi untuk Kamu, Ayah, Redi, Brimo, Kakek dan Nenek. Jadi pizza tersebut dapat di bagi berapa? Dan berapa bagian yang di dapat masing-masing anggota keluarga? Tuliskan dalam bentuk pecahan**

- **Jika Ibu dan Ayah telah memakan pizza, berapa potong pizza yang tersisa? Tuliskan dalam bentuk pecahan?**



**KERJAKAN DAN
JAWABLAH SOAL-
SOAL BERIKUT
DENGAN BENAR
DAN TEPAT!**

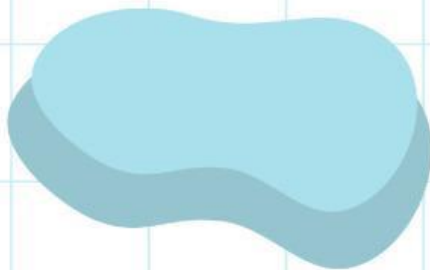
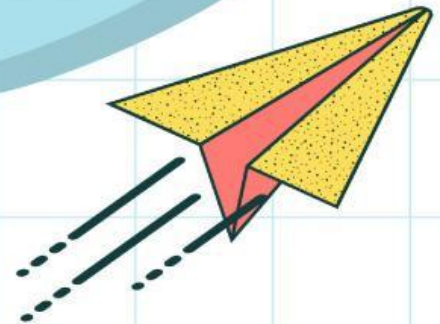

1. Bilangan yang berada diatas garis pemisah adalah?

2. Bilangan yang berada dibawah garis pemisah adalah?

3. Letakkan unsur-unsur pecahan berikut pada kolom yang benar!

1

— =

4

Penyebut

Pembilang

Tuliskan bentuk pecahan dari gambar berikut!

4.

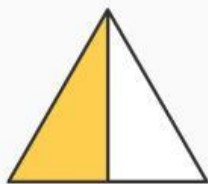

=

5.

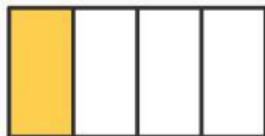

=

6.



=

7. Berilah centang pada jawaban yang benar!

$$\frac{1}{5} < \frac{1}{3}$$
☐

$$\frac{1}{8} > \frac{1}{2}$$
☐

$$\frac{1}{11} < \frac{1}{13}$$
☐

$$\frac{1}{4} > \frac{1}{5}$$
☐

$$\frac{1}{10} < \frac{1}{5}$$
☐

8. Pilihlah jawaban yang benar dari soal berikut ini!

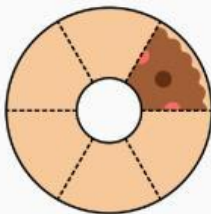

a. $\frac{1}{2}$

b. $\frac{1}{3}$

c. $\frac{1}{6}$

d. $\frac{1}{10}$

9. Tarik garis untuk gambar dan bilangan yang memiliki nilai yang sama



$$\frac{1}{10}$$



$$\frac{1}{6}$$



$$\frac{1}{8}$$

10. Temukan 10 kata di dalam kolom berikut!

**KONKRET
DESIMAL
PEMBILANG
PECAHAN
PENYEBUT**

**MATEMATIKA
BILANGAN
SENILAI
GARIS
PERSEN**



P	E	N	Y	E	B	U	T	W	M	W	F
E	E	K	O	N	K	R	E	T	A	S	H
M	A	C	B	O	O	K	J	M	T	U	A
B	I	L	A	N	G	A	N	T	E	J	N
I	F	B	A	H	Q	Y	N	K	M	D	A
L	O	W	E	G	A	R	I	S	A	F	J
A	P	E	R	S	E	N	I	L	T	C	B
N	P	S	E	N	I	L	A	I	I	R	Y
G	F	T	Y	X	Z	E	E	L	K	Q	A
F	E	J	I	D	E	S	I	M	A	L	Z

