



AKTIVITAS SISWA



1. Silahkan ananda hubungkan pernyataan dibawah ini dengan tepat!

PERTUMBUHAN

Bayi yang mulai merangkak
lalu dapat berjalan

Proses penambahan
kemampuan seorang
manusia adalah berbagai
aspek.

Rambut dan kuku menjadi
panjang

PERKEMBANGAN

Suatu proses yang dapat
diukur dengan sistem ukur.

Peningkatan tinggi badan
dan berat badan

Kemampuan bayi untuk mulai
mengucapkan kata - kata, lalu
merangkai kalimat dan akhirnya
berbicara dengan lancar

2. Lengkapi gambar dibawah ini !

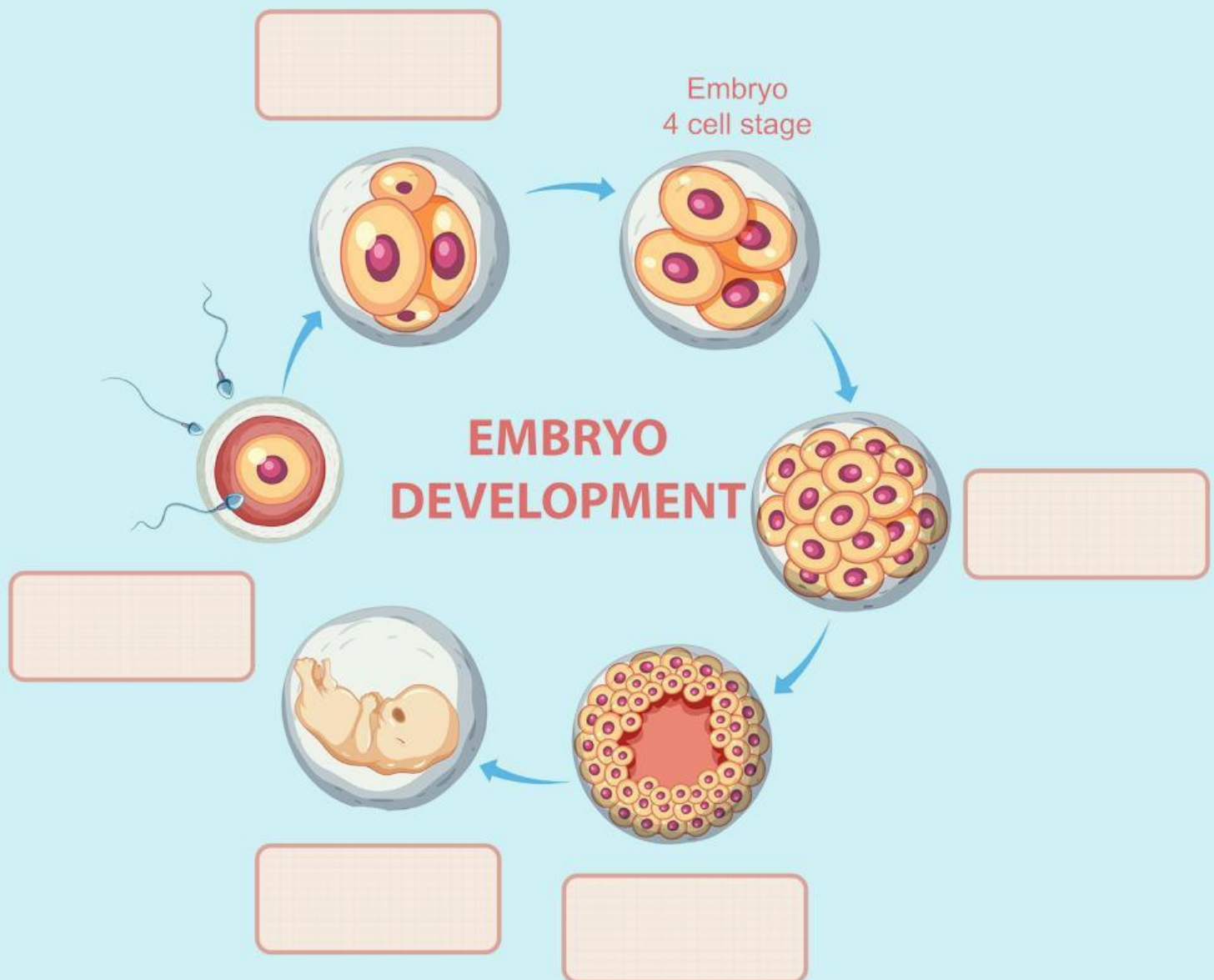

Zigot

Fertilisasi

Embrio

Morula

Blastosis

3. Pilihlah jawaban yang menurut anda benar !

1. Terjadinya menstruasi pada wanita dipicu oleh adanya hormon ...

- a. Somatotropin
- b. Estrogen
- c. Testosteron
- d. Gonadotropin

2. Berhentinya fungsi organ reproduksi wanita ditandai dengan berhentinya siklus menstruasi yang disebut ...

- a. Osteoporosis
- b. Masa subur
- c. Menopause
- d. Pubertas

3. Perhatikan pernyataan berikut!

- (1) Dada menjadi lebih lebar
- (2) Tumbuh jakun
- (3) Tumbuh payudara

Pernyataan yang menunjukkan ciri - ciri pubertas pada remaja laki - laki adalah ...

- a. 1 dan 2
- b. 2 dan 3
- c. 1 dan 3
- d. 3 saja

4. Dika memiliki seorang adik bernama Dian, diusia adiknya saat ini sangat aktif, perkembangan motoriknya berkembang pesat seperti, suka meniru dan mengikuti gerakan kakaknya dan belajar memanjat. Hal tersebut merupakan ciri siklus hidup manusia ...

- a. Remaja
- b. Bayi
- c. Anak - anak
- d. Dewasa

5. D dibawah ini ciri - ciri perkembangan sekunder pada manusia :

- (1) Tumbuh payudara
- (2) Tumbuh jakun
- (3) Dada menjadi bidang
- (4) Pinggul menjadi lebar
- (5) Tumbuh rambut di sekitar kemaluan

Ciri - ciri diatas yang terjadi pada perempuan ditunjukkan pada nomor ...

- a. 1, 2 dan 3
- b. 1, 4 dan 5
- c. 2, 4 dan 5
- d. 2, 3 dan 4

