



E-LKPD

Ilmu Pengetahuan Alam dan Sosial

Metamorfosis, Perubahan Bentuk Mahluk Hidup



Nama :

Kelas :



- Penyusun:
- Desriani Kartika Sari
- M. Anggrayni, M. Pd
- Yulia Darniyanti, M. Pd



Pertemuan 2

Petunjuk Penggunaan E-LKPD



*Sebelum ananda mengerjakan soal berikut,
Alangkah baiknya ananda berdo'a terlebih dahulu*



*Selanjutnya, Ananda Memahami bacaan materi
pembelajaran*



*Jawablah pertanyaan berikut sesuai
perintah ya*



*Tanyakan kepada guru ketika ananda
merasa bingung atau kesulitan*



*Setelah selesai mengerjakan, Klik "Finish",
kemudian ananda masukan nama lengkap dan
judul materi hari ini*





Capaian Pembelajaran

Peserta didik dapat membuat simulasi menggunakan bagan/alat bantu sederhana tentang siklus hidup makhluk hidup.

Tujuan Pembelajaran

Peserta didik mampu mengidentifikasi metamorfosis tidak sempurna.



Langkah – langkah model pembelajaran problem based learning (PBL)



1. *Orientasi Peserta didik pada masalah.*
2. *Mengorganisasi peserta didik Untuk belajar.*
3. *Membimbing penyelidikan individu dan kelompok.*
4. *Mengembangkan dan menyajikan hasil karya.*
5. *Menganalisis dan mengevaluasi Proses pemecahan masalah.*



Ringkasan Materi

Petualangan si Belalang Kecil

Di sebuah padang rumput yang luas dan hijau, hiduplah seekor nimfa belalang kecil bernama Lilo. Tubuhnya hijau muda dan belum memiliki sayap seperti belalang dewasa. Meski begitu, Lilo sangat suka melompat dan bermain bersama angin. Suatu hari, Lilo bertanya kepada ibunya, "Bu, kenapa aku belum bisa terbang seperti Kak Rano?" Ibunya tersenyum lembut. "Kamu masih dalam masa pertumbuhan, Lilo."

Belalang mengalami metamorfosis tidak sempurna. Artinya, kamu akan berubah menjadi dewasa secara perlahan, tanpa menjadi kepompong." Lilo mengangguk, meski masih bingung. "Jadi aku takkan jadi ulat atau kepompong seperti kupu-kupu?" "Tidak, Nak. Kamu hanya akan berganti kulit beberapa kali, lalu tubuhmu akan tumbuh sayap," jelas ibunya.

Hari demi hari berlalu. Lilo berganti kulit, tumbuh makin besar, dan akhirnya... sepasang sayap kecil mulai muncul di punggungnya! "Aku bisa terbang sekarang!" seru Lilo sambil melompat dan mengepakkan sayapnya perlahan. Meski belum sempurna, ia merasa bangga. Dengan semangat baru, Lilo mulai menjelajahi padang rumput, terbang dari satu bunga ke bunga lain. Ia pun kini mengerti, bahwa setiap makhluk punya cara sendiri untuk tumbuh dan berubah.



Apakah peristiwa yang dialami oleh Lilo termasuk dalam metamorfosis tidak sempurna?.

Orientasi peserta didik pada masalah

2. Metamorfosis tidak sempurna



Metamorfosis tidak sempurna adalah proses pertumbuhan hewan dari telur, nimfa, hingga dewasa tanpa melewati tahap larva dan kepompong. Perubahan bentuknya bersifat bertahap dan tidak terlalu mencolok.

Berikut contoh hewan yang mengalami metamorfosis tidak sempurna:

a. Metamorfosis Belalang

Metamorfosis tidak sempurna pada belalang berbeda dengan metamorfosis sempurna yang memiliki tahap larva dan pupa. Nimfa belalang mirip dengan belalang dewasa, tetapi tidak memiliki sayap dan belum berkembang sempurna.



b. Metamorfosis Capung

Capung mengalami metamorfosis tidak sempurna yang melalui tahap yaitu telur, nimfa (larva), dan capung dewasa. Nimfa hidup di dalam air dan bertumbuh melalui beberapa kali pergantian kulit. Setelah itu, nimfa akan keluar dari air dan menjadi capung dewasa dengan sayap.

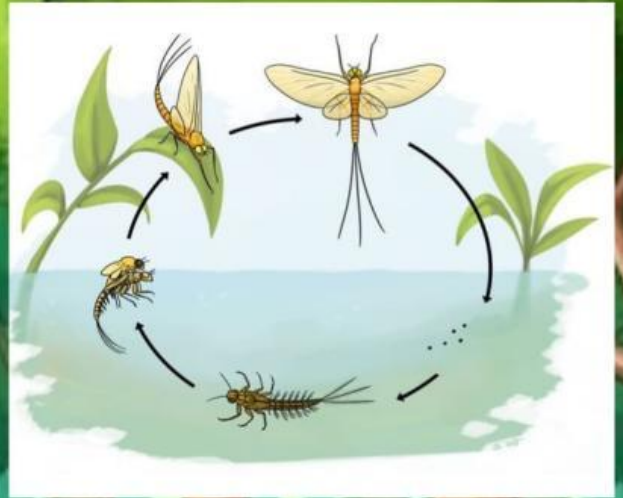

c. Metamorfosis Keco

Metamorfosis kecoa adalah metamorfosis tidak sempurna, artinya kecoa tidak melalui fase pupa (kepompong) seperti pada metamorfosis sempurna

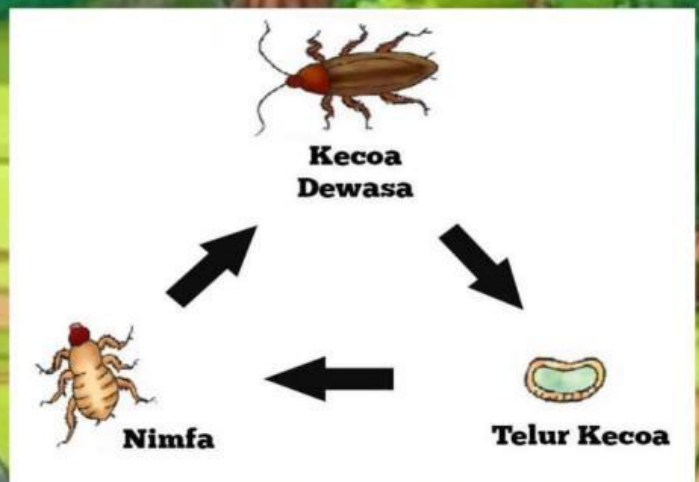

Mari simak video berikut



**Tariklah jawaban ke dalam kotak pertanyaan
dengan benar Dan tepat**

1. Tahap metamorfosis
tidak sempurna meliputi
telur, nimfa, dan....



2. Capung termasuk
hewan yang mengalami
metamorfosis...



3. Dalam metamorfosis
tidak sempurna, tidak
ada fase ...



Imago

Pupa

*Tidak
sempurna*

*Mengorganisasi siswa
untuk belajar*



Carilah 6 kata yang berkaitan dengan metamorfosis tidak sempurna



I	M	A	G	O	K	T	B
N	I	W	E	Q	E	E	E
D	G	D	Q	O	C	L	L
X	E	O	F	M	O	U	A
W	E	Y	A	B	A	R	L
M	G	D	F	S	I	T	A
C	A	P	U	N	G	J	N
H	N	I	M	F	A	J	G

1. *Telur*
2. *Nimfa*
3. *Imago*
4. *Belalang*
5. *Capung*
6. *Kecoa*

Membimbing penyelidikan individual maupun kelompok



Pasangkan lah dengan menarik garis dari soal ke keterangan Yang sesuai dengan tepat yaa....



Soal



Keterangan



Nimfa



Telur



Imago

Mengembangkan dan menyajikan hasil karya



Pilihlah Jawaban yang Benar pada soal berikut ini dengan mengklik Pada huruf a,b,c, dan d pada lembar jawaban ini!



1. Telur belalang menetas menjadi...

- a. Nimfa c. Imago
- b. Larva d. Kepompong

3. Tahap-tahap perkembangan pada metamorfosis tidak sempurna adalah...

- a. Telur - larva - pupa - imago
- b. Telur - nimfa - imago
- c. Telur - larva - imago
- d. Telur - pupa - imago

2. Hewan yang mengalami metamorfosis tidak sempurna adalah...

- a. Kupu-kupu c. Kecoak
- b. Katak d. Nyamuk

4. Capung Adalah contoh hewan yang mengalami metamorfosis ...

- a. Sempurna c. Lengkap
- b. Cacat d. Tidak sempurna

Menganalisis dan mengevaluasi proses pemecahan masalah