

# E-LKPD KEGIATAN EKONOMI

Berbasis *Problem Based Learning*





# Kata Pengantar



Puji syukur kami panjatkan ke hadirat Tuhan Yang Maha Esa, karena dengan rahmat dan karunia-Nya, kami dapat menyusun E-LKPD (Lembar Kerja Peserta Didik Elektronik) ini sebagai bagian dari upaya untuk mendukung proses pembelajaran yang efektif dan interaktif di era digital. E-LKPD ini disusun sebagai sarana untuk membantu peserta didik dalam memahami mata pelajaran IPAS materi Kegiatan perekonomian.

Penulis menyadari masih banyak banyak kekurangan dalam penyusunan E-LKPD ini, sehingga penulis mengharapkan kritik dan saran agar lebih baik lagi kedepannya.

Penulis mengucapkan terimakasih kepada semua pihak yang membantu dalam penyusunan E-LKPD ini. semoga E-LKPD ini dapat bermanfaat sebagai sarana pembelajaran peserta didik.





# Petunjuk Penggunaan E-LKPD



1. Gunakan HP, laptop, atau tablet yang terhubung ke internet.
2. Buka link e-LKPD yang diberikan oleh guru.
3. Tuliskanlah nama peserta didik pada lembar awal E-LKPD.
4. pahami materi pembelajaran yang disajikan dalam bentuk teks, gambar, video, atau animasi.
5. Jawab semua soal atau aktivitas yang ada dan Ikuti instruksi pada bagian dengan teliti.
6. Klik “Kirim” atau “Submit” jika menggunakan platform online.
7. Bila ada kendala atau pertanyaan segera konfirmasi ke guru.







## Capaian Pembelajaran(CP)



**Peserta didik memahami komponen biotik dan abiotik serta pengaruhnya terhadap ekosistem; siklus air dan kaitannya dengan upaya menjaga ketersediaan air; fenomena gelombang bunyi dan cahaya dalam kehidupan sehari-hari; keragaman budaya nasional yang dikaitkan dengan konteks kebinekaan berdasarkan pemahamannya terhadap nilai-nilai kearifan lokal yang berlaku di wilayahnya; serta kegiatan ekonomi masyarakat dan ekonomi kreatif di lingkungan sekitar.**

## Tujuan Pembelajaran(TP)

- Peserta didik dapat memahami faktor pendukung perekonomian daerah dengan baik dan benar.
- Peserta didik dapat menjelaskan bagaimana aktivitas ekonomi tersebut mempengaruhi kesejahteraan masyarakat.





# PERTEMUAN 1

Coba Perhatikan Video permasalahan ekonomi di Bawah Ini!



Dari video pembelajaran di atas, apa pendapat ananda mengenai masalah ekonomi yang dialami masyarakat? silahkan tuliskan jawaban ananda pada kolom komentar di bawah ini!

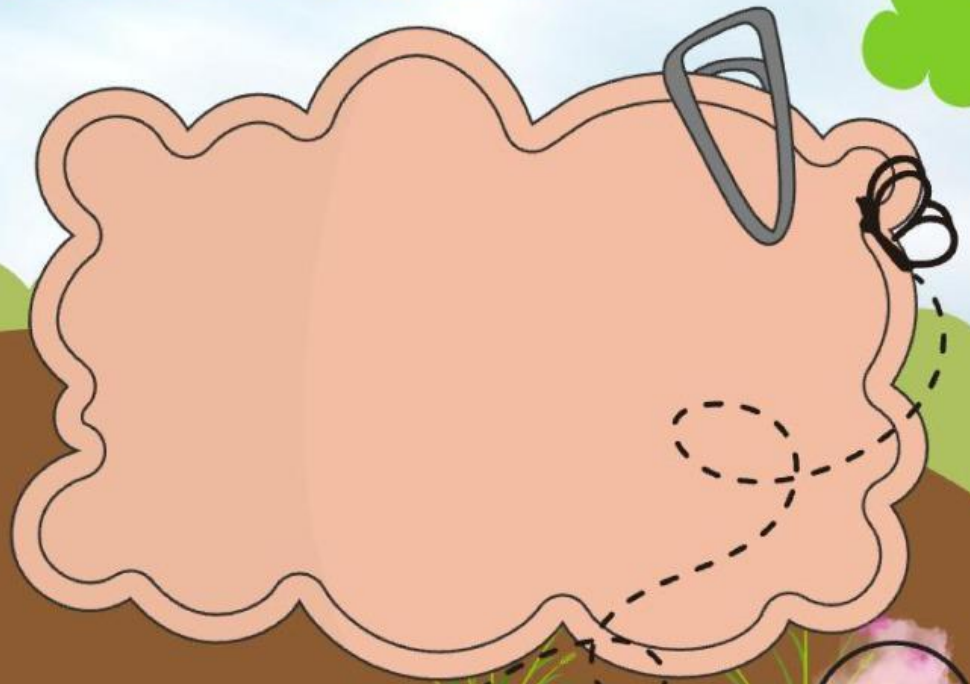



Setelah menyaksikan video pembelajaran di atas, menurut Ananda, apa saja jenis kegiatan dalam bidang pertanian yang terdapat di lingkungan sekitar, selain mengelola sawah?

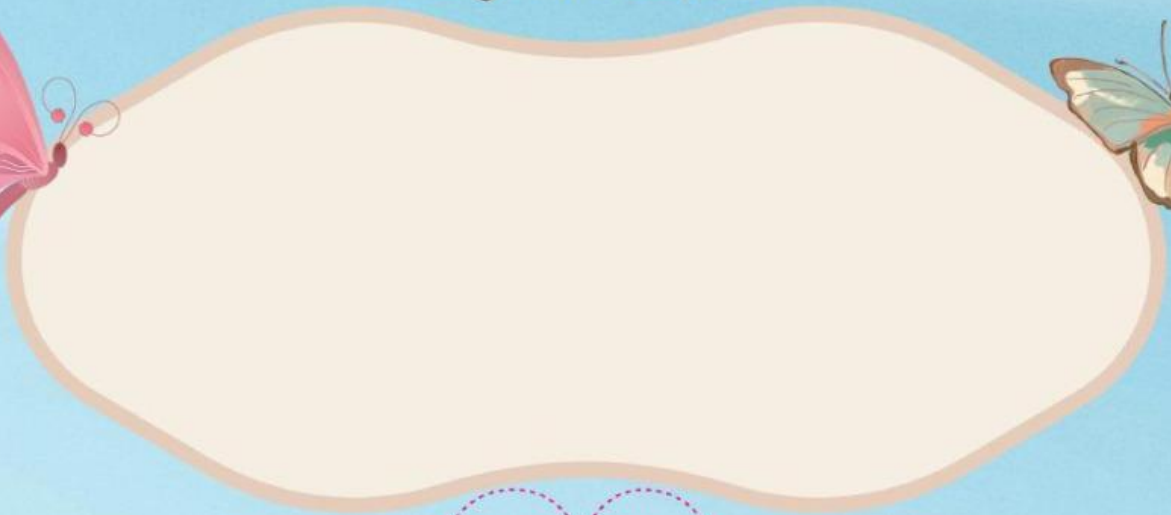

note: Boleh diskusi bersama dengan teman sebelah.



Coba Perhatikan Video Pembelajaran di Bawah Ini

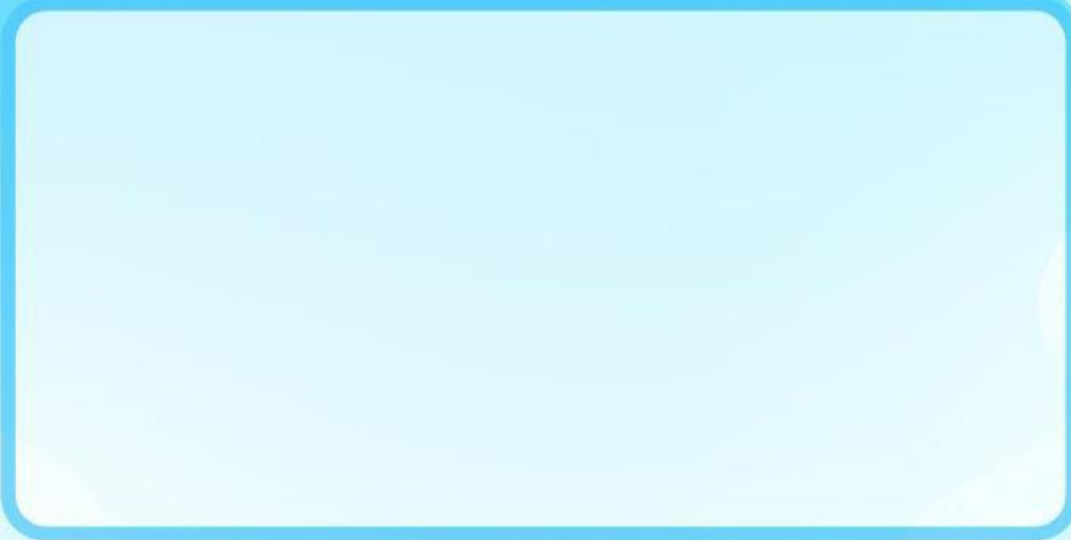

Setelah menonton video tersebut, apa pengertian aktivitas ekonomi dan jenis kegiatan ekonomi yang dilakukan masyarakat dalam kehidupan sehari-hari?



Apa informasi yang perlu Ananda cari lebih lanjut untuk memahami bagaimana aktivitas ekonomi masyarakat berlangsung di lingkungan sekitar?





Perhatikan gambar berikut, lalu pasangkan dengan jenis aktivitas ekonomi yang tepat!

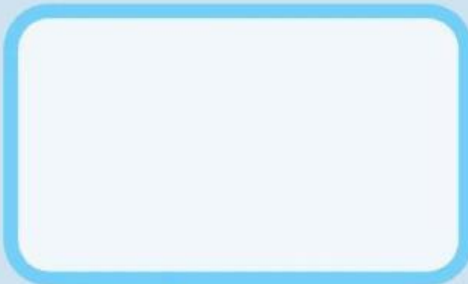

Perdagangan

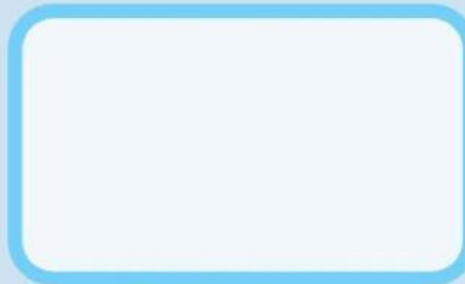

Pertanian

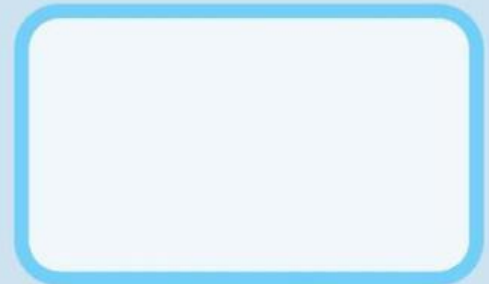

Peternakan

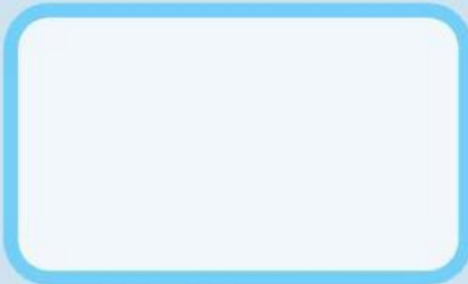

Perikanan

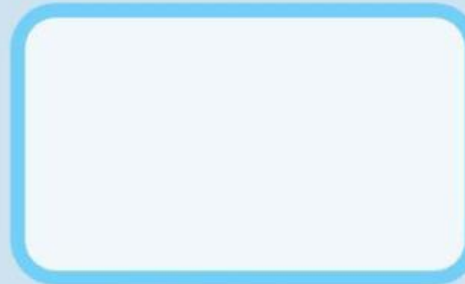

Perkebunan

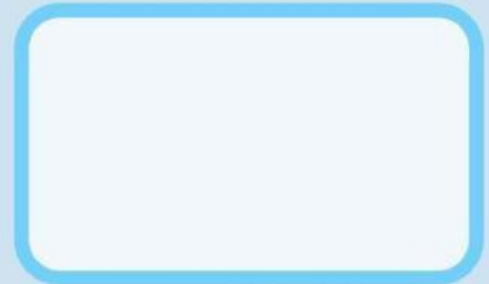

Perindustrian



**Berdasarkan pembelajaran di atas, berikan kesimpulan materi yang telah ananda pahami!**



**Berikan kesimpulan terbaik ananda ya!**