

Lembar Kerja Peserta Didik

LKPD

TEMA : HABITAT HEWAN LAUT

NAMA :

.....

KELAS :

.....



Tujuan Pembelajaran

Mengidentifikasi berbagai jenis habitat hewan laut: Peserta didik mampu menyebutkan dan menjelaskan karakteristik utama dari setidaknya tiga jenis habitat hewan laut yang berbeda (misalnya, terumbu karang, laut dalam, hutan bakau, atau pesisir pantai).

Menjelaskan adaptasi hewan laut terhadap habitatnya: Peserta didik dapat menguraikan bagaimana setidaknya dua hewan laut yang berbeda beradaptasi secara fisik dan perilaku untuk bertahan hidup di habitat spesifik mereka (contoh: sirip hiu untuk berenang cepat, bioluminesensi di laut dalam).

Mari menonton video

**dibawah ini adalah vidio
pembelajaran tentang hewan
dibawah laut mari kita simak dan
cermati vidio dibawah ini**

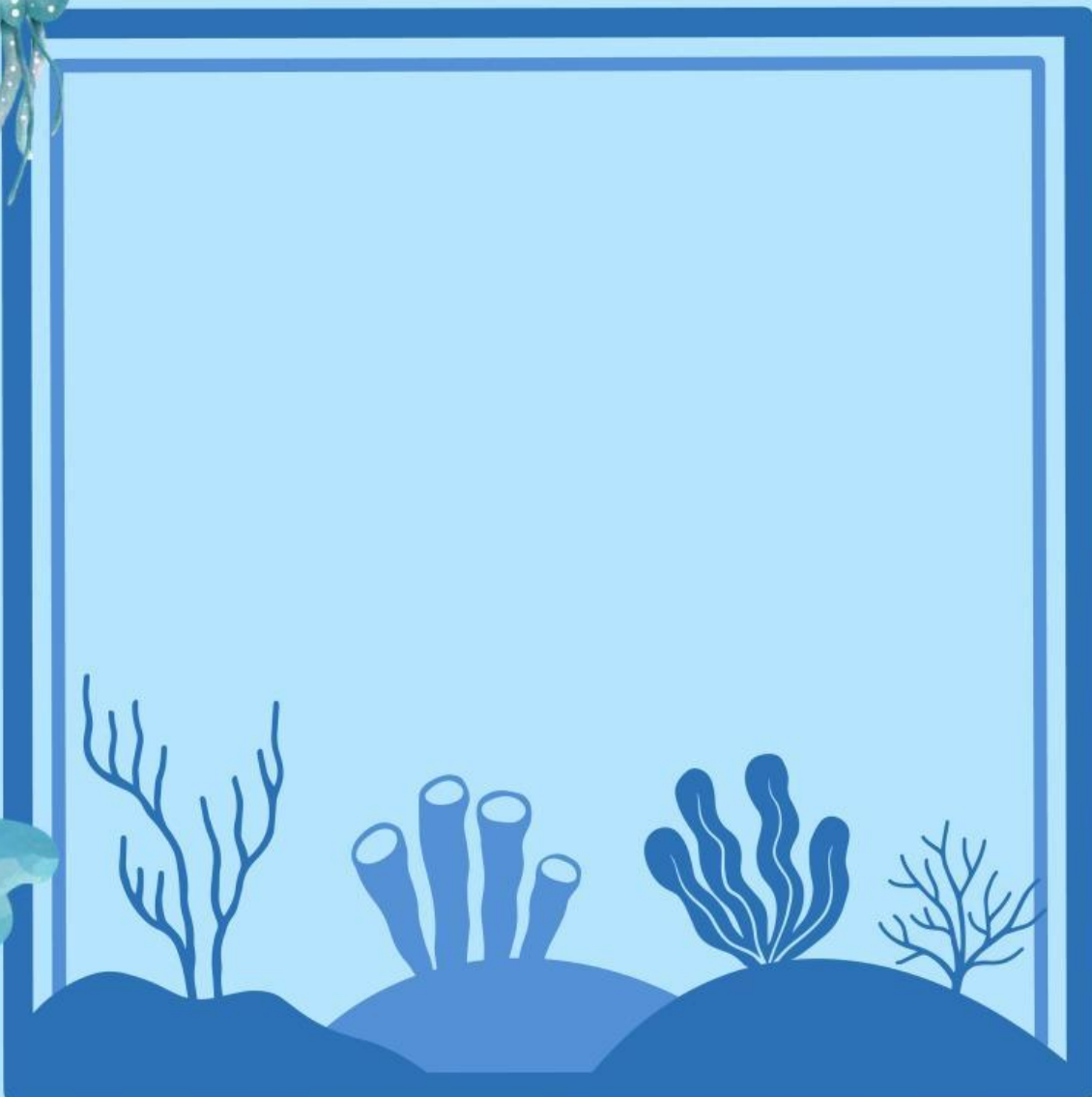
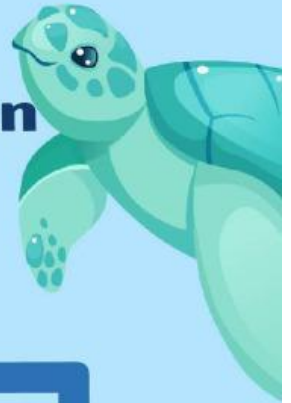

PILIH LAH JAWABAN YANG BENAR



Nama Hewan

Hubungkan garis sesuai nama hewan



babi laut

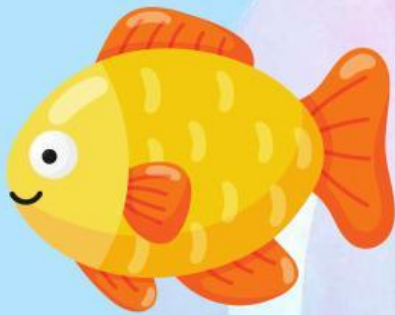

ubur ubur



ikan



Kepiting



PETUNJUK

TARIK DAN
BUANG KEDALAM
SOAL



SOAL

pada kedalaman berapa air laut dalam	
nama ikan purba yang masih hidup di indonesia	
ketika kita ingin kedalam laut kita menggunakan kendaraan?	Kedalaman 4000 meter