

LKPD

ILMU PENGETAHUAN ALAM

TEMA : BAGIAN-BAGIAN TUMBUHAN DAN FUNGSINYA



Nama :

Kelas :

TUJUAN DAN PETUNJUK BELAJAR

TUJUAN PEMBELAJARAN

- Menyebutkan bagian-bagian utama tumbuhan.
- Menjelaskan fungsi akar, batang, daun, bunga, dan buah.
- Mengamati bagian tumbuhan di sekitar dan menjelaskan fungsinya secara lisan/tulisan.
- Menumbuhkan sikap peduli terhadap lingkungan hidup.

PETUNJUK BELAJAR

- Bacalah setiap penjelasan materi dengan cermat.
- Lakukan pengamatan langsung pada tumbuhan di sekitar rumah/sekolah.
- Kerjakan semua latihan soal yang tersedia.
- Diskusikan hasil pengamatan dan latihan dengan teman atau guru.

INFORMASI PENDUKUNG

BAGIAN-BAGIAN TUMBUHAN:

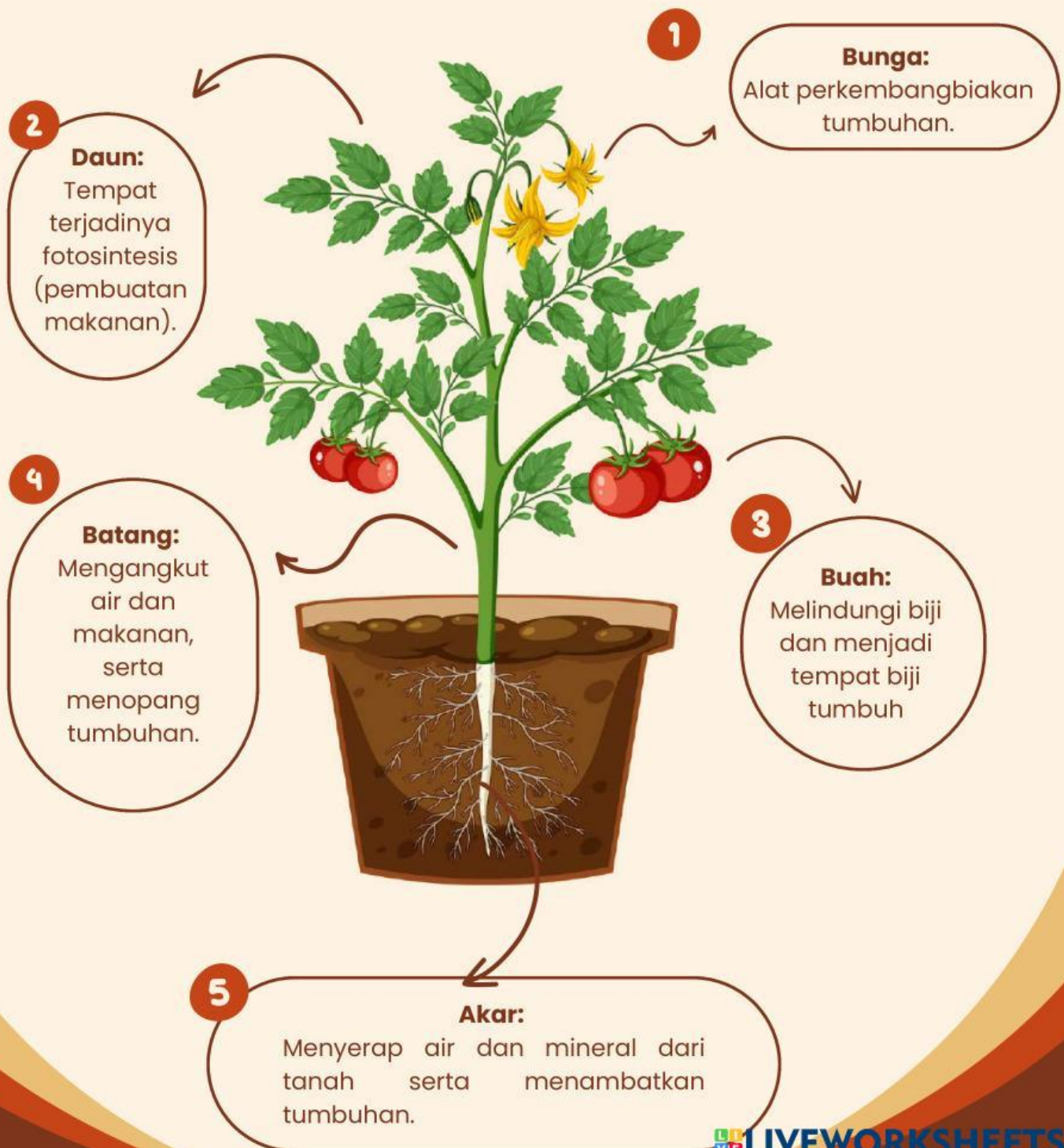

INFORMASI PENDUKUNG

**PERHATIKAN VIDEO
PEMBELAJARAN DI BAWAH INI!**



KERJAKAN SOAL-SOAL DI BAWAH INI DENGAN TEPAT



PILIHAN GANDA (PG)

1. Fungsi akar pada tumbuhan adalah ...

- a. Tempat fotosintesis
- b. Menyerap air dan zat hara
- c. Mengangkut makanan
- d. Menyimpan oksigen

2. Bagian tumbuhan yang berfungsi sebagai tempat pembuatan makanan adalah ...

- a. Akar
- b. Batang
- c. Daun
- d. Biji



ESAI

Sebutkan dan jelaskan
fungsi tiga bagian
tumbuhan!

Mengapa daun penting bagi
tumbuhan?





MENCOCOKKAN

BUATLAH GARIS PADA PASANGAN YANG TEPAT



a. Tempat fotosintesis



b. Alat perkembangbiakan



c. Menyerap air dan zat hara



KOSA KATA SILANG

BUATLAH GARIS PADA PASANGAN YANG TEPAT

Mendatar:

1. Tempat terjadinya fotosintesis → _ _ _ _ _

Menurun:

1. Menyerap air dan zat hara → _ _ _ _ _

2. Alat perkembangbiakan tumbuhan → _ _ _ _ _

D	A	U	N	O
A	F	C	B	Z
K	G	L	U	B
A	H	J	N	R
R	Q	P	G	V
W	S	I	A	E