

E-LKPD

Klasifikasi Hewan Berdasarkan Makanannya



Nama : _____

Kelas : _____

Absen : _____

Kelas
3

Kompetensi yang akan di capai dan petunjuk belajar

Tujuan pembelajaran

Setelah menonton video, peserta didik mampu menggolongkan hewan ke dalam kelompok herbivora, karnivora, dan omnivora secara benar.

Mengidentifikasi jenis makanan pada berbagai hewan di sekitar lingkungan.

Petunjuk belajar

Mari kita membaca petunjuk belajar terlebih dahulu untuk mempermudah mempelajari materi klasifikasi

Hewan berdasarkan jenis makanannya. E-LKPD interaktif ini berisi video pembelajaran yaitu video materi Pengelompokan Hewan berdasarkan jenis makanannya. E-LKPD interaktif juga dilengkapi soal-soal berbasis permainan edukatif

Pengerjaan E-LKPD harus terhubung dengan internet.

Bacalah petunjuk setiap kegiatan E-LKPD. Simaklah video pembelajaran sebelum mengerjakan soal.

Soal-soal berbasis permainan edukatif bisa dijawab secara langsung pada E-LKPD ini, Ketika sudah selesai mengerjakan soal bisa langsung klik tombol "finish" di paling bawah dan akan muncul identitas diri peserta didik, bisa langsung diisi.

Nilai akan keluar secara langsung (jawaban benar akan muncul simbol berwarna "Hijau dan jawaban salah akan muncul simbol berwarna "Merah").



Informasi Pendukung

Ayo membaca

Hewan dikelompokkan berdasarkan jenis makanannya menjadi herbivora, karnivora, dan omnivora. Herbivora memakan tumbuhan seperti daun dan buah, contohnya sapi dan kelinci. Karnivora memakan daging hewan lain, seperti singa dan ular. Omnivora memakan tumbuhan dan daging, seperti manusia dan beruang. Ada juga insektivora yang memakan serangga, seperti katak dan cicak. Pengelompokan ini membantu memahami peran hewan dalam rantai makanan dan ekosistem.

KERJA BAGUS!!!

Kamu sudah menyelesaikan misi membaca, ayo kita lanjutkan dengan misi menyimak video berikut agar lebih paham materi yang akan di pelajari 🌟

Hebat!!!, kamu telah menyelesaikan misi menyimak video edukasi tentang pengelompokan Hewan berdasarkan jenis makanannya. Ayo kita selesaikan misi selanjutnya dengan mengikuti petunjuk yang ada

3

E-LKPD

PENGELOMPOKAN HEWAN



Petunjuk

1. Bacalah setiap pernyataan dengan seksama.
2. Tentukan apakah pernyataan tersebut benar atau salah.
3. beri centang di kolom "B" untuk pernyataan benar dan "S" untuk pernyataan salah di samping nomor soal.

**B****S**

1. Semua hewan karnivora hanya memakan daging.

☐☐

2. Hewan herbivora dapat mengonsumsi baik tumbuhan maupun hewan.

☐☐

3. Contoh hewan omnivora adalah beruang dan manusia.

☐☐

E-LKPD

PENGELOMPOKAN HEWAN



Petunjuk

HALLO..

di bawah ini terdapat kolom kuning (golongan makanan) dan kolom putih (makanannya) tarik salah satu jawaban yang benar dan letakan pada kolom kosong yang sudah disediakan







GOLONGAN MAKANAN

Herbivora

karnivora

omnivora

MAKANAN

segala makanan

sayuran

daging

5

E-LKPD

PENGELOMPOKAN HEWAN



Petunjuk



Isilah kotak kosong dengan jawaban yang tepat berdasarkan soal yang diberikan.

SOAL

1. Hewan yang hanya memakan tumbuhan.
2. Hewan yang memakan daging dan tumbuhan disebut.
3. Contoh hewan pemakan daging.
4. contoh hewan yang dapat mengonsumsi biji-bijian dan buah-buahan.

① H

② O

③ H

④ B

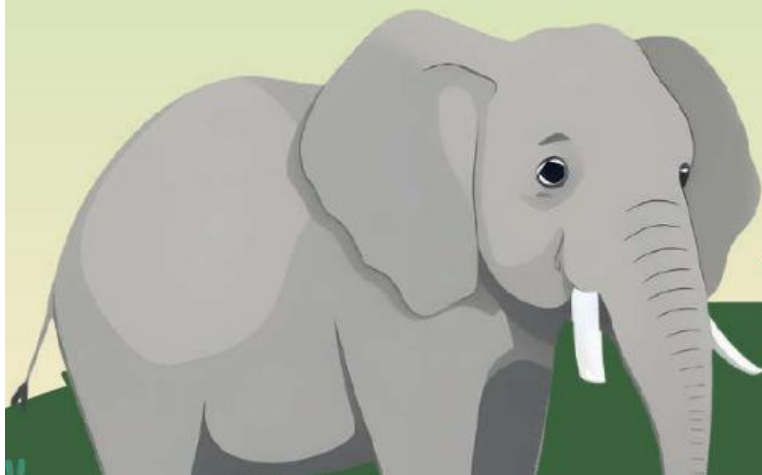

4

E-LKPD EVALUASI



Petunjuk



?

Jodohkanlah jenis makanan berikut dengan golongan yang tepat dengan cara tarik garis yang sesuai



• •

HERBIVORA



• •

OMNIVORA



• •

KARNIVORA

E-LKPD EVALUASI



Petunjuk

*Tarik gambar dan masukan ke
lingkaran sesuai jenis golongan
hewan tersebut secara benar dan
tepat*



herbivora

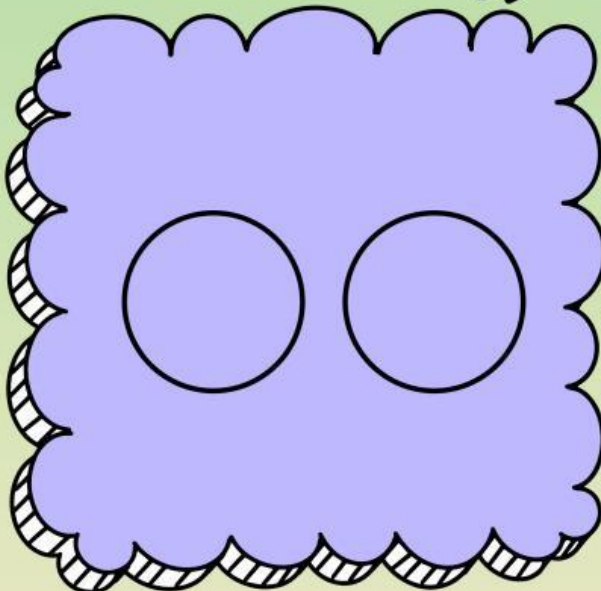

karnivora

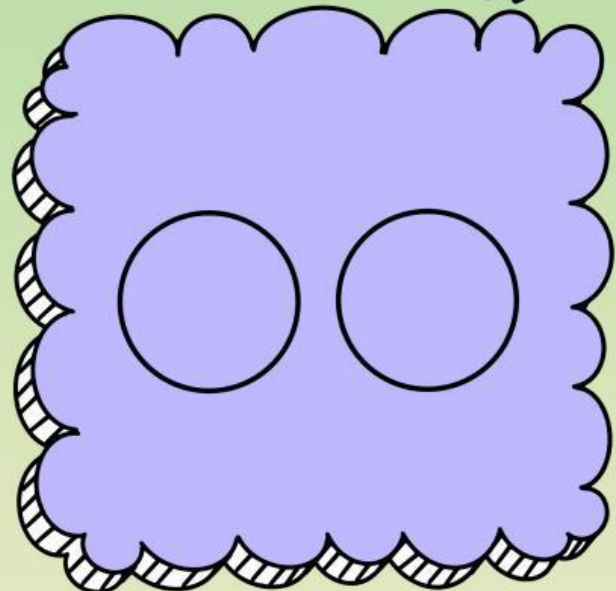



FINISH

HEBAT KAMU SUDAH
MENYELSAIKAN SEMUA MISI
DENGAN BAIK, LETS GO
TEKAN FINISH UNTUK
MELIHAT BERAPA SKOR YANG
KAMU DAPATKAN