

Lembar Kerja Peserta Didik

LKPD

Ilmu Pengetahuan Alam dan Sosial

“Menjadi Pahlawan Lingkungan”

KELAS

4

SD/MI

Nama: _____

Kelas: _____



Kompetensi yang akan dicapai dan petunjuk belajar

✨ TUJUAN PEMBELAJARAN ✨

Dengan memperhatikan video pembelajaran, siswa dapat mengetahui apa itu Budaya Lokal, Solusi untuk Pencemaran Lingkungan, dan Manfaat Tumbuhan Untuk Udara Lingkungan kemudian dengan mengetahui materi tersebut siswa dapat mengisi soal dengan baik dan benar



✨ PETUNJUK BELAJAR ✨

Mari kita membaca petunjuk belajar terlebih dahulu untuk mempermudah mempelajari materi Menjadi Pahlawan Lingkungan

E-LKPD interaktif ini berisi video pembelajaran yaitu video materi Menjadi Pahlawan Lingkungan, E-LKPD interaktif juga dilengkapi dengan soal-soal berbasis permainan edukatif.

1. Pengerjaan E-LKPD harus terhubung dengan internet
2. Bacalah petunjuk setiap kegiatan E-LKPD dengan baik dan benar
3. Simaklah video pembelajaran sebelum kita mengerjakan soal-soal
4. Soal-soal berbasis permainan edukatif ini bisa dijawab secara langsung pada E-LKPD tersebut
5. Kerjakan soal-soal dengan jujur dan sungguh-sungguh.
6. Jika ada hal yang tidak dimengerti, tanyakan kepada guru.
7. Ketika sudah selesai mengerjakan soal-soal bisa langsung klik tombol "finish" yaa dipaling bawah akan muncul identitas diri peserta didik, anak-anak langsung bisa diisi
8. Nilai masing-masing akan keluar secara langsung jawaban benar akan muncul simbol berwarna "hijau" dan jawaban salah akan muncul simbol berwarna "merah"



INFORMASI PENDUKUNG



Ayo Membaca
mari anak-anak baca teks
dibawah ini yuukk!!

Menjadi pahlawan lingkungan adalah orang yang peduli dan melakukan tindakan nyata untuk menjaga kelestarian alam dan lingkungan sekitar. Siapa saja bisa menjadi pahlawan lingkungan, termasuk anak-anak. Menjadi pahlawan lingkungan bisa dimulai dari hal kecil yang kita lakukan setiap hari. Dengan mengikuti nilai budaya lokal, mencari solusi atas pencemaran, dan menjaga serta menanam tumbuhan, kita ikut menyelamatkan bumi untuk masa depan.

Contohnya seperti :

- Budaya Lokal yang Peduli Lingkungan,

Beberapa budaya lokal di Indonesia sudah mengajarkan cara menjaga lingkungan, seperti: Gotong royong membersihkan lingkungan di desa.

Sistem Subak di Bali, yaitu pembagian air irigasi yang adil untuk pertanian.

Tradisi menanam pohon saat upacara adat atau hari-hari besar.

Budaya ini menunjukkan bahwa sejak dahulu, masyarakat Indonesia sudah menjaga alam sebagai bagian dari kehidupan mereka.

- Solusi Mengatasi Pencemaran Lingkungan:

Pencemaran lingkungan bisa terjadi di udara, air, dan tanah. Beberapa solusi untuk mengatasinya Tidak membuang sampah sembarangan.

Mengurangi penggunaan plastik.

Menanam pohon untuk mengurangi polusi udara.

- Manfaat Tumbuhan untuk Udara dan Lingkungan:

Tumbuhan sangat penting bagi kehidupan karena

Menghasilkan oksigen yang dibutuhkan manusia dan hewan.

Menyerap karbon dioksida yang berlebih di udara.

Menyaring debu dan polusi.

Menahan air hujan agar tidak langsung mengalir ke tanah dan menyebabkan banjir.

Memberi keteduhan dan menjaga suhu udara tetap sejuk.





INFORMASI PENDUKUNG

Bagus sekali, kamu telah menyelesaikan misi membaca dengan baik... Mari kita lanjutkan menyelesaikan misi selanjutnya yaa!! Simak video pembelajaran berikutnya agar semakin paham!! 😊



YEEE!! Luar biasa kamu berhasil menyelesaikan misi menonton video edukasi materi tentang apa itu Menjadi Pahlawan Lingkungan... Mari selesaikan misi selanjutnya dengan memperhatikan petunjuk yang ada yaa.. semangat anak-anak hebat!! 😊👍

E-LKPD
Jawablah Soal-soal tersebut
dengan benar

Pengamatan Budaya Lokal

Lakukan pengamatan di lingkungan sekitarmu,
lalu isi tabel berikut:



Aspek Budaya	Nama Budaya Lokal yang Kamu Amati	Cara Melestarikan Budaya
Seni dan Kesenian		
Tradisi dan Ritual		
Makanan Tradisional		
Kerajinan Daerah		

Mencocokkan Istilah Kata

Isilah istilah kata di bawah ini dengan definisi yang sesuai. Pilihan jawaban dapat dilihat melalui kata kunci.

Peristiwa kenaikan suhu rata-rata daratan, lautan dan atmosfer bumi secara bertahap.

Proses pelepasan gas karbon dioksida (CO₂) dan gas rumah kaca lainnya ke atmosfer bumi.

Perubahan jangka panjang dalam suhu dan pola cuaca.

Lokasi relatif karena letaknya bergantung pada sudut pandang daerah mana lokasi tersebut dilihat.



Kata Kunci

Letak astronomis

Letak Geografis

Pemanasan Global

Perubahan Iklim

Emisi Karbon

Efek Rumah Kaca

Mengenal Hewan Ternak

Pasangkan nama dengan gambar hewannya !



AYAM



DOMBA



KUDA

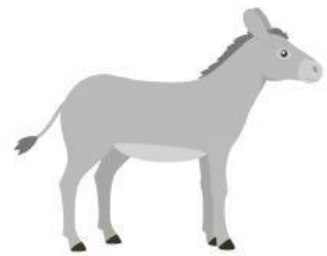

BURUNG



KELEDAI



BEBEK

SAPI



KELINCI



E-LKPD Evaluasi

Solusi Untuk Pencemaran Lingkungan

Perhatikan gambar pencemaran lingkungan di bawah ini.
Kemudian tuliskan upaya atau tindakan apa yang dapat
dilakukan sebagai solusi dari pencemaran tersebut.

1



Solusi:

2



Solusi:

3



Solusi:

Refleksi Pentingnya Budaya Lokal

Jawablah pertanyaan berikut:



a. Mengapa budaya lokal penting untuk dilestarikan?



b. Bagaimana hubungan budaya lokal dengan kelestarian lingkungan?

Pasangkan Binatang dan Makanannya.
Tarik garis atau pasangkan binatang dengan makanannya!

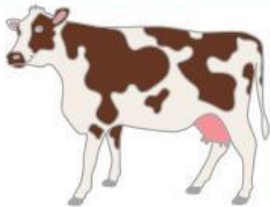
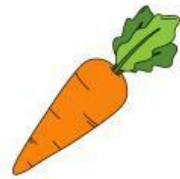

Manfaat Tumbuhan Untuk Udara dan Lingkungan

Tuliskan jawaban dari pertanyaan di bawah ini dengan tepat.



Sebutkan

Tiga manfaat tumbuhan untuk lingkungan.

☐

☐

☐



Pertanyaan

Mengapa tumbuhan memiliki peran penting untuk udara dan lingkungan?
