

# LKPD

## Pendidikan Pancasila

Tantangan dalam Upaya  
Mempertahankan Wilayah  
NKRI



Nama Anggota :

Kelompok :

SMP Negeri 30 Palembang 

# Tantangan dalam Upaya Mempertahankan Wilayah NKRI

## Capaian Pembelajaran

Peserta didik mengidentifikasi wilayah Negara Kesatuan Republik Indonesia dalam konteks wawasan Nusantara; berpartisipasi aktif untuk menjaga keutuhan wilayah Negara Kesatuan Republik Indonesia.



## Tujuan Pembelajaran

- Melalui media LKPD peserta didik mampu menganalisis kasus terkait tantangan dalam upaya mempertahankan wilayah NKRI dengan tepat.(C4)
- Melalui diskusi kelompok peserta didik mampu menunjukkan sikap bermalar kritis, kreatif dan gotong royong dengan baik. (A3)

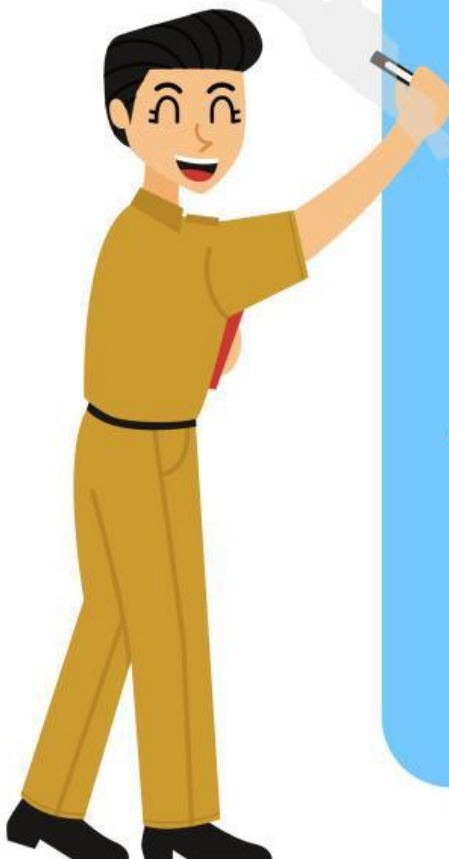



# Ringkasan Materi

## Tantangan dalam Upaya Mempertahankan Wilayah NKRI

### 1. Wilayah Indonesia yang Sangat Luas

Luas Indonesia  $\pm 1.916.906 \text{ km}^2$ , terdiri dari daratan dan lautan. Terdiri dari ribuan pulau dengan kondisi geografis yang berbeda-beda.

Tantangannya:

- Sulit menjangkau semua wilayah secara merata.
- Pelayanan pendidikan, kesehatan, transportasi, dan internet belum maksimal di daerah terpencil.
- Pemerintah harus bekerja ekstra keras untuk mengelola wilayah seluas ini.



### 2. Akses Antardaerah yang Belum Merata

Fasilitas umum lebih banyak dan lengkap di kota dibanding di desa. Warga desa sering kesulitan menjangkau Rumah sakit, sekolah, transportasi, internet, dll.

### 3. Persebaran Penduduk yang Tidak Merata

Sebagian besar penduduk tinggal di Pulau Jawa ( $\pm 56\%$  dari total penduduk Indonesia). Pulau lain seperti Papua, Kalimantan, dan Maluku jumlah penduduknya jauh lebih sedikit. Akibatnya kepadatan di satu daerah (Jawa) sangat tinggi dan Pembangunan tidak seimbang di semua wilayah.

### 4. Kualitas Sumber Daya Manusia (SDM)

Indonesia punya penduduk yang sangat banyak:  $\pm 275$  juta jiwa. Tantangannya tidak semua orang mendapatkan pendidikan dan layanan kesehatan yang baik, masih ada ketimpangan kualitas SDM antarwilayah.

### 5. Keragaman Suku, Bahasa, Agama, dan Kepercayaan

Indonesia mempunyai ratusan suku bangsa, berbagai macam bahasa daerah, Agama dan kepercayaan yang beragam. Yang menjadi tantangannya adalah jika tidak saling menghormati, bisa terjadi konflik.



### 6. Pertahanan dan Keamanan Negara

Indonesia berbatasan dengan banyak negara, ada 111 pulau kecil terluar yang perlu dijaga. Tantangannya yaitu ancaman dari luar seperti penyelundupan, pelanggaran batas wilayah, dan lainnya.

# Petunjuk Kerja

## Lembar Aktifitas

- Guru membagi peserta didik menjadi 3 kelompok
- Peserta didik Membaca dan mengamati LKPD yang diberikan oleh guru
- peserta didik bertanya kepada guru apabila ada yang kurang jelas
- Peserta didik Mengerjakan tugas dengan mengikuti langkah pada LKPD



## Langkah Kerja

- Scan barcode sesuai dengan kelompok yang telah ditentukan
- Analisislah bersama anggota kelompok terkait video kasus yang kalian dapatkan
- Jawablah pertanyaan-pertanyaan pada kolom yang telah disediakan
- Setelah menjawab pertanyaan klik Finish.



SCAN ME



Kelompok 1  
Jarak yang jauh  
untuk sekolah

SCAN ME



Kelompok 2  
Bansos tidak merata

SCAN ME



Kelompok 3  
Lepasnya Pulau  
Sipadan dan Ligitan

SCAN HERE

## Soal

**1. Analisislah mengapa hal tersebut dapat terjadi di Negara Kita !**

**2. Menurut kelompok kalian faktor apa saja yang menjadi penyebab hal tersebut terjadi?**

## Soal

3. Menurut kalian bagaimana semestinya peran pemerintah dalam menghadapi kasus tersebut?

4. Sebagai pelajar bagaimana peran kalian untuk mengatasi hal tersebut, serta bagaimana solusi yang bisa anda diberikan?

~Selamat Mengerjakann~