



"Persamaan dan Perbedaan Strategi Pergerakan Nasional"

# LKPD SEJARAH

Untuk Kelas  
**XI SMA**

*TUJUAN  
LKPD*

1. Peserta didik mampu mengidentifikasi dan memahami persamaan serta perbedaan strategi pergerakan nasional.
2. Peserta didik dapat menganalisis faktor-faktor yang memengaruhi perubahan strategi perjuangan nasional.
3. Peserta didik mampu mengembangkan keterampilan berpikir kritis dalam menyusun argumentasi tentang relevansi strategi pergerakan nasional dengan kondisi saat ini.
4. Peserta didik dapat bekerja sama dalam kelompok untuk menyelesaikan permasalahan yang diberikan dalam LKPD.
5. Peserta didik mampu menyajikan hasil analisis mereka dalam bentuk laporan atau presentasi yang logis dan sistematis.

NAMA :

KELAS :

# PERTANYAAN PEMANTIK

Identifikasi dan berikan jawaban atas pertanyaan di bawah ini secara individu!



1. Apa perbedaan utama antara strategi perjuangan radikal dan moderat dalam pergerakan nasional?
2. Mengapa beberapa organisasi pergerakan nasional memilih strategi radikal, sementara yang lain memilih strategi moderat?
3. Bagaimana pengaruh kebijakan pemerintah kolonial terhadap perubahan strategi perjuangan nasional?
4. Apakah strategi perjuangan moderat lebih efektif dibandingkan strategi radikal dalam mencapai kemerdekaan? Mengapa?
5. Jika kamu hidup pada masa pergerakan nasional, strategi apa yang akan kamu pilih untuk memperjuangkan kemerdekaan? Jelaskan alasanmu!

1.

---

---

---

4.

---

---

---

2.

---

---

---

5.

---

---

---

3.

---

---

---

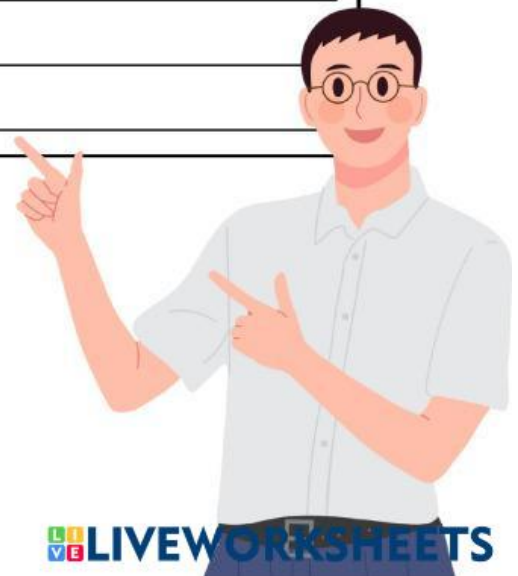

# ALAT DAN BAHAN

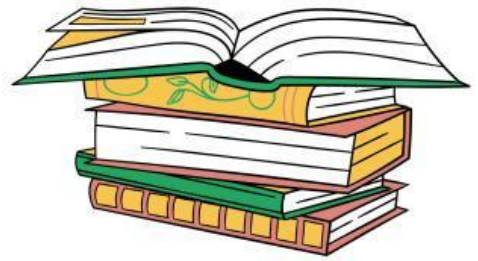

1

**Perangkat elektronik  
(laptop/smartphone) dengan  
akses internet**



2

**Buku teks Sejarah kelas XI**



3

**Artikel atau sumber sejarah terkait  
strategi pergerakan nasional**

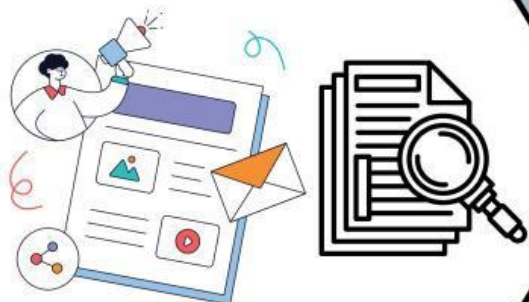



# Langkah Kegiatan

Langkah Kegiatan	Penjelasan
Orientasi peserta didik pada masalah	Guru memberikan pertanyaan pemantik untuk menggali pemikiran kritis peserta didik terkait perbedaan strategi perjuangan nasional.
Mengorganisasikan peserta didik untuk belajar	<ol style="list-style-type: none"> <li>1. Guru memberikan arahan kepada peserta didik untuk membaca dan memahami terlebih dahulu materi pembelajaran yang sudah disediakan.</li> <li>2. Guru menjelaskan cara menyelesaikan soal yang ada dalam LKPD Liveworksheet.</li> <li>3. Peserta didik melakukan pengisian soal-soal (pilihan berganda &amp; esai) secara individu.</li> </ol>
Membimbing penyelidikan kelompok	<ol style="list-style-type: none"> <li>1. Guru membagi peserta didik ke dalam kelompok kecil untuk berdiskusi dan menganalisis permasalahan.</li> <li>2. Peserta didik melakukan pencarian informasi dari berbagai sumber (buku teks, jurnal, dan internet).</li> <li>3. Peserta didik mengisi tabel analisis perbandingan strategi perjuangan nasional dalam LKPD secara berkelompok.</li> <li>4. Guru memberikan arahan dan klarifikasi terhadap kesulitan yang dihadapi peserta didik selama proses pencarian informasi.</li> </ol>
Mengembangkan dan menyajikan hasil	<ol style="list-style-type: none"> <li>1. Setiap kelompok mengorganisasikan hasil diskusi mereka dalam bentuk laporan singkat atau presentasi digital.</li> <li>2. Peserta didik menyusun kesimpulan berdasarkan hasil diskusi mengenai perbedaan dan persamaan strategi perjuangan nasional.</li> <li>3. Guru membimbing peserta didik dalam menyajikan hasil temuan mereka dengan logis dan sistematis.</li> </ol>
Menganalisis dan mengevaluasi proses pemecahan masalah	<ol style="list-style-type: none"> <li>1. Setiap kelompok mempresentasikan hasil diskusi mereka di depan kelas.</li> <li>2. Kelompok lain diberikan kesempatan untuk mengajukan pertanyaan atau memberikan tanggapan.</li> <li>3. Guru dan peserta didik bersama-sama menyimpulkan hasil analisis serta mengevaluasi keterkaitan strategi pergerakan nasional dengan kondisi saat ini.</li> </ol>



SILAKAN KLIK LINK PADA KOLOM  
YANG TERSEDIA UNTUK MENGAkses  
MATERI PEMBELAJARAN!

# MATERI PEMBELAJARAN SEJARAH



Click Here!

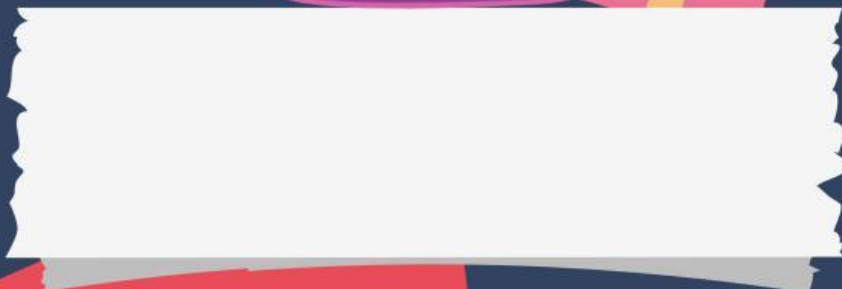



# PILIHAN GANDA

Amati dan pilih salah satu jawaban dari setiap pertanyaan di bawah ini!

1. Strategi pergerakan radikal adalah menempuh cara...

- A. Kerja sama dengan pihak Belanda untuk mencapai tujuan
- B. Menentang dengan keras pemerintah kolonial Belanda
- C. Masuk dalam lembaga-lembaga pemerintah kolonial
- D. Menghindari bentrok dengan pemerintah Belanda
- E. Menganggap Belanda adalah musuh

2. Sikap moderat kooperatif yang ditempuh beberapa organisasi pergerakan antara lain dalam bentuk...

- A. Perjuangan dengan menjadikan Belanda sebagai musuh
- B. Berjuang dengan tidak bekerja sama dengan Belanda
- C. Bersikap keras dan menentang pemerintahan Belanda
- D. Menempuh cara lunak dan kerja sama dengan Belanda
- E. Menjadi kaki tangan Belanda di lembaga pemerintah

3. Perhatikan organisasi berikut ini:

- 1. Perhimpunan Indonesia
- 2. Partai Nasional Indonesia
- 3. Parindra
- 4. Partindo
- 5. GAPI

Organisasi pergerakan yang menempuh strategi radikal non kooperatif adalah...

- A. 1), 2), dan 3)
- B. 1), 2), dan 4)
- C. 2), 3), dan 4)
- D. 2), 3), dan 5)
- E. 3), 4), dan 5)

4. Organisasi berikut ini yang menempuh strategi moderat adalah...

- A. PNI, Parindra, dan GAPI
- B. Parindra, Partindo, dan GAPI
- C. Parindra, PNI-Baru, dan GAPI
- D. Parindra, Gerindo, dan GAPI
- E. Partindo, PKI, dan GAPI

5. Salah satu hal yang menyebabkan sebagian tokoh-tokoh pergerakan berubah haluan dari strategi radikal ke moderat adalah...

- A. Adanya kebebasan berserikat oleh pemerintah kolonial Belanda
- B. Tokoh-tokoh pergerakan merasa tidak mungkin mencapai tujuan
- C. Organisasi pergerakan dibubarkan paksa oleh Belanda
- D. Strategi radikal tidak cocok diterapkan di Indonesia
- E. Banyak tokoh-tokoh pergerakan yang ditangkap oleh Belanda





# PILIHAN GANDA

Amati dan pilih salah satu jawaban dari setiap pertanyaan di bawah ini!

6. Persamaan strategi pergerakan antara radikal dengan moderat adalah...

- A. Keduanya berjuang secara nasional untuk Indonesia merdeka
- B. Sama-sama memanfaatkan Belanda dalam perjuangan
- C. Keduanya sama-sama menolak kerja sama dengan Belanda
- D. Keduanya sama-sama memanfaatkan kerja sama dengan Belanda
- E. Radikal dan moderat memiliki tokoh-tokoh pemimpin yang sama

7. Perbedaan strategi pergerakan radikal dengan moderat adalah...

- A. Non kooperatif - Kooperatif
- B. Bersikap lunak - Bersikap keras
- C. Perjuangan nasional - Perjuangan kedaerahan
- D. Pada umumnya masih tergantung pada tokoh raja - Dipimpin tokoh masyarakat
- E. Memanfaatkan kerja sama dengan Belanda - Menolak kerja sama dengan Belanda

8. Perhatikan pernyataan berikut:

- 1. Dipimpin oleh Soekarno
- 2. Merupakan pecahan dari PNI
- 3. Menempuh strategi moderat
- 4. Menempuh strategi radikal

Persamaan organisasi Partindo dan PNI-Baru ditunjukkan pada angka...

- A. 1 dan 2
- B. 1 dan 4
- C. 2 dan 3
- D. 2 dan 4
- E. 3 dan 4

9. Persamaan cara perjuangan organisasi-organisasi yang menempuh strategi moderat adalah...

- A. Berjuang dengan menolak kerja sama dengan pihak Belanda
- B. Sama-sama menentang kehadiran kolonial Belanda di Indonesia
- C. Perjuangan dengan bersikap keras menuntut Indonesia merdeka
- D. Berjuang melalui Volksraad (Dewan Rakyat) yang dibentuk Belanda
- E. Menolak kehadiran Volksraad karena hanya menguntungkan Belanda

10. Perbedaan Partindo dan Parindra adalah...

- A. Partindo menempuh strategi moderat, sedangkan Parindra radikal
- B. Partindo menjalin kerjasama dengan Belanda, sedangkan Parindra tidak
- C. Partindo menempuh strategi radikal, sedangkan Parindra moderat
- D. Partindo berjuang secara nasional, sedangkan Parindra berjuang secara modern
- E. Partindo kooperatif, sedangkan Parindra non kooperatif



# ESAI

## AMATI BUTIR SOAL BERIKUT!



1. Tuliskan dua bentuk strategi pergerakan nasional yang ditempuh organisasi-organisasi nasional Indonesia!
2. Jelaskan apa yang dimaksud dengan strategi pergerakan radikal non kooperatif!
3. Mengapa penangkapan para tokoh oleh pemerintah kolonial Belanda menyebabkan sebagian tokoh-tokoh pergerakan berubah haluan dan memilih perjuangan secara moderat? Jelaskan analisis Anda!
4. Jelaskan pengertian strategi pergerakan nasional secara moderat kooperatif!
5. Simpulkan tiga persamaan strategi pergerakan nasional yang radikal dengan strategi pergerakan yang moderat!
6. Buatlah masing-masing dua perbandingan strategi perjuangan antara Partindo dan Gerindo!
7. Susunlah tiga perbedaan antara strategi radikal dengan strategi moderat dalam pergerakan nasional!

## Kolom Jawaban:





# TABEL PERBANDINGAN STRATEGI PERJUANGAN NASIONAL

Tarik tulisan jawaban ke tabel rumpang dengan benar!  
(diskusikan jawaban secara berkelompok)

<b>Organisasi</b>	Budi Utomo, SI, Parindra	PNL, Partindo, PI
<b>Ciri Utama</b>	Non-kooperatif, menentang penjajahan secara frontal	Kooperatif, bekerja sama dengan pemerintah kolonial
<b>Bentuk Perjuangan</b>	Pendidikan, diplomasi, perundingan	Demonstrasi, propaganda, perlawanan aktif

Aspek	Strategi Radikal	Strategi Moderat
Organisasi		
Ciri Utama		
Bentuk Perjuangan		



# MENGEMBANGKAN DAN MENYAJIKAN HASIL

Diskusikan secara berkelompok terkait kesimpulan yang didapat dari materi pembelajaran "Perbedaan dan Persamaan Strategi Perjuangan Nasional". Tuangkan hasil diskusi ke dalam bentuk laporan singkat atau presentasi digital. Kemudian, upload hasil diskusi ke link drive pada kolom yang telah disediakan di bawah ini!

