



Lembar Kerja Peserta Didik

LKPD

PENDIDIKAN PANCASILA

**Contoh Pengamalan Perilaku Sila-sila
Pancasila di Lingkungan Sekolah**

Kelompok :

Nama Anggota:

- 1.**
- 2.**
- 3.**
- 4.**
- 5.**



Kelas

3

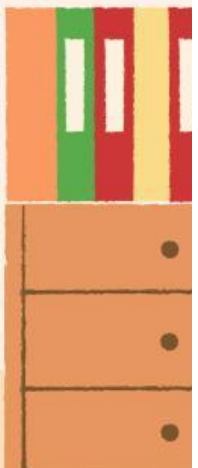

Tujuan Pembelajaran

Melalui penggunaan media pembelajaran KAPAS (Kantong Perilaku Pancasila), peserta didik dapat menentukan contoh perilaku pengamalan sila-sila Pancasila di lingkungan sekolah dengan tepat. (C3)

Petunjuk Pengerjaan

1. Tuliskan terlebih dahulu nama kelompok, kelas dan anggota kelompok.
2. Perhatikan gambar-gambar pengamalan perilaku Pancasila pada halaman ke 2 dan 3.
3. Setelah itu, jawablah dengan menuliskan sila ke berapa gambar tersebut? atau bunyinya bagaimana?
4. Tuliskan jawabanmu sesuai perintah yang tertulis pada lembar jawab.
5. Jika tertulis sila, maka hanya tuliskan sila Pancasila. Jika bunyi sila, tulis bunyinya saja.
6. Diskusikan penyelesaian LKPD bersama kelompok kalian masing-masing.
7. Bila ada yang belum dimengerti, tanyakan pada guru.

SELAMAT MENGERJAKAN!

Phatikan gambar-gambar perilaku pengamalan Pancasila di sekolah!

1



Berdoa sebelum belajar.

Bunyi sila:
.....
.....
.....

2



Tidak membedakan teman di sekolah.

Bunyi sila:
.....
.....
.....

3



Menghargai pendapat saat diskusi kelompok.

Sila ke:

4



Mengikuti pemilihan ketua kelas.

Sila ke:

Phatikan gambar-gambar perilaku pengamalan Pancasila di sekolah!

Bunyi sila:

.....

.....

.....

Sila ke:

Sila ke:

Sila ke:

