## 1 Kokatze-jarduera

**1.** Osatu Kongoko gatazkari buruzko **jigsaw puzzlea**.

### GIZARTEA, DEMOGRAFIA ETA EKONOMIA

- Gizarte Zientziak DBH2ko 3. unitatean eta DBH3ko 1. unitatean ikasi duzuena kontuan hartuta, egin honako hau:

- Markatu Afrikako mapan Kongo non dagoen.
- Markatu mapan Kasai eta Uele ibaiak.
- Aurkitu zer mineral dituen, eta markatu meatzeak mapan.
- Idatzi herrialdearen zenbait indize eta tasa: sektore ekonomiko bakoitzeko HEGren ehunekoa, etniak, jaiotza-tasa, bizi-itxaropena...
- Aztertu informazioa, erabaki Kongo herrialde garatua den ala garapen-bidean dagoen, eta arrazoitu erantzuna.

Iturriak:
www.indexmundi.com/factbook/countries
www.prb.org/DataFinder/Geography.aspx
http://hdr.undp.org/en/data

### SISTEMA POLITIKOA

- Gizarte Zientziak DBH1eko 3. unitatean eta DBH3-ko 2. unitatean ikasi duzuena kontuan hartuta, egin honako hau:

- Bilatu Kongoko sistema politikoari buruzko informazioa.
- Egin diagrama bat botere politikoen banaketarekin: zer erakundek du botere betearazlea, botere legegilea eta botere judiziala?
- Idatzi nor diren estatuburua eta gobernuburua.
- Osatu diagrama herrialdeak duen demokrazia parte-hartzailearen mailarekin.

Iturria: http://info.ikasgune.com/en/pagina_articulos/subarea_id/51

### GATAZKA-MINERALAK

- Kimika DBH3ko 2. unitatean eta Ingelesa DBH3 2. unitatean ikasi duzuena kontuan hartuta, egin honako hau:

- Definitu zer diren gatazka-mineralak.
- Zerrendatu gatazka-mineralak eta esan zertarako erabiltzen ditugun eguneroko bizimoduan. Erantsi mineralen sinboloa eta euskarazko izena.
- Markatu gatazka-mineralak taula periodikoan.

Iturria: www.youtube.com/watch?v=n8Bq5R2RB6s

### *MOLIBA MAKASI* ABESTIA

- Aurkitu abestia eta abestiaren itzulpena.
- Idatzi abestia bi hizkuntzetan: lingala eta euskara.
- Laburbildu abestiaren mezua paragrafo batean.
- Abestian arraunean ari dira.

- Zein dira taldean arraunean ahalik eta ondoen egiteko ezaugarri nagusiak?
- Arraunketa egokiaren zer ezaugarri izan daitezke erabilgarriak talde-lanean?

Iturria: www.youtube.com/watch?v=h7MYdSUVm2Y

### TELEFONO MUGIKORRAK

- Erantzun zuen telefono mugikorrari buruzko galdera hauei:

- Zer motatako mugikorrak dira? (Marka, modeloa...)
  - Zertarako erabiltzen duzue? (Lanerako, harreman sozialetarako...)
  - Zenbat balio dute?
  - Lehen mugikorra ez bada, zergatik aldatu zenuten?
- Zenbat mugikor izan dituzue orain arte? (Kalkulatu taldearen batez bestekoa)
- Zer egin zenuten telefono zaharrekin? (Birziklatu, norbaiti eman, gorde...)
- Non eginak dira zuen mugikorrak?
- Non muntatu zuten?
- Nondik datoz zuen mugikorra egiteko lehengaiak?
- Herrialde horiei buruzko informaziorik ba al duzue?

Iturriak: www.youtube.com/watch?v=CvS3JQ7qGcc
Wikipedia

### GATAZKAREN TESTUINGURUA

- Ingelesa DBH3ko 2. unitatean ikasi duzuena kontuan hartuta, egin honakoa:

- Egin gatazkaren kausen diagrama.
- Idatzi gatazkak zer ondorio izango dituen.

Iturriak: https://youtu.be/n8Bq5R2RB6s
www.youtube.com/watch?v=wQhILuBwOtE



LIVEWORKSHEETS

## GIZARTEA, DEMOGRAFIA ETA EKONOMIA

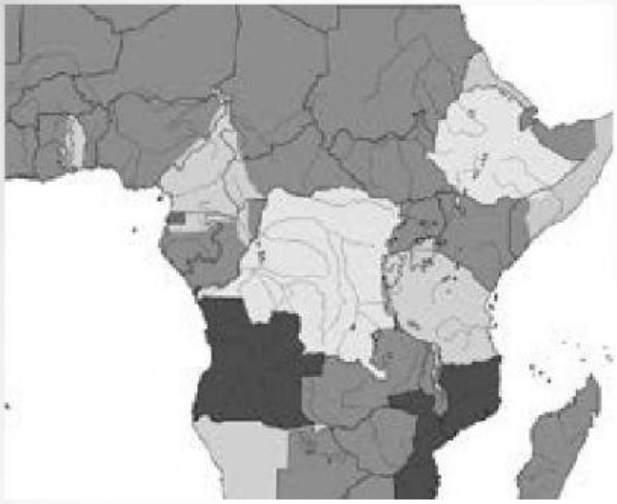

**1.** Mapan

a) Markatu Kongo non dagoen.

b) Markatu Kasai eta Uele ibaiak.

c) Aurkitu zer mineral dituen eta markatu meatzeak.

**2.** Aurkitu honako datu hauek:

- Sektore ekonomiko bakoitzeko HEGren ehunekoa: .....
- Etniak: .....
- Jaiotze-tasa: .....
- Bizi-itxaropena: .....
- Haurren heriotza-tasa: .....

**3.** Aztertu informazioa, erabaki Kongo herrialde garatua den ala garapen-bidean dagoen, eta arrazoitu erantzuna.

Kongo herrialde garatua/garapen-bidean dagoen herrialdea da zeren eta .....

.....

.....

.....

.....



LIVEWORKSHEETS

## SISTEMA POLITIKOA

- Kongoko Errepublika Demokratikoaren sistema politikoa ..... da
- Estatuburua ..... da
- Gobernuburua ..... da, ..... alderdiko burua.

a) Botere politikoa honela dago banatuta:

**BOTERE POLITIKOAREN BANAKETA**

Zein botere daude?

| ESTATUBURUA | BOTERE BEREARAZLEA | BOTERE LEGEGILEA | BOTERE JUDIZIALA |
|---|---|---|---|
| Zer erakundek ordezkatzen du? | Zer erakundek ordezkatzen du? | Zer erakundek ordezkatzen du? | Zer erakundek ordezkatzen du? |
| ..... | ..... | ..... | ..... |

b) Osatu herrialdeak duen demokrazia parte-hartzailearen mailari buruzko diagrama.

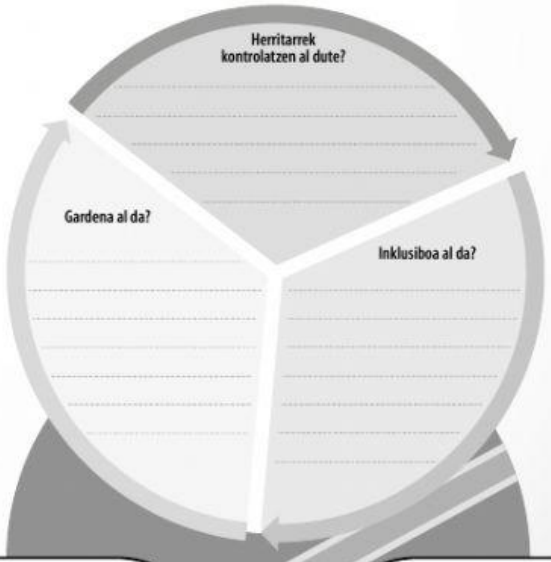


KONGOKO ERREPUBLIKA DEMOKRATIKOA



LIVEWORKSHEETS

## GATAZKA-MINERALAK

- Gataza-mineralak esaten zaie zeren eta .....

  .....

- Gatazka-mineralak honako hauek dira: .....
- Gatazka-mineralek egunerokoan honako erabilerak dituzte: .....

  .....

- Zerrendatu gatazka-mineralak, eta esan zertarako erabiltzen ditugun eguneroko bizimoduan. Erantsi mineralen sinboloa eta euskarazko izena.

| MINERALA | SINBOLOA | EUSKARAZKO IZENA | ERABILERA |
|---|---|---|---|
| | | | |
| | | | |
| | | | |
| | | | |

- Markatu gatazka-mineralak taula periodikoan.

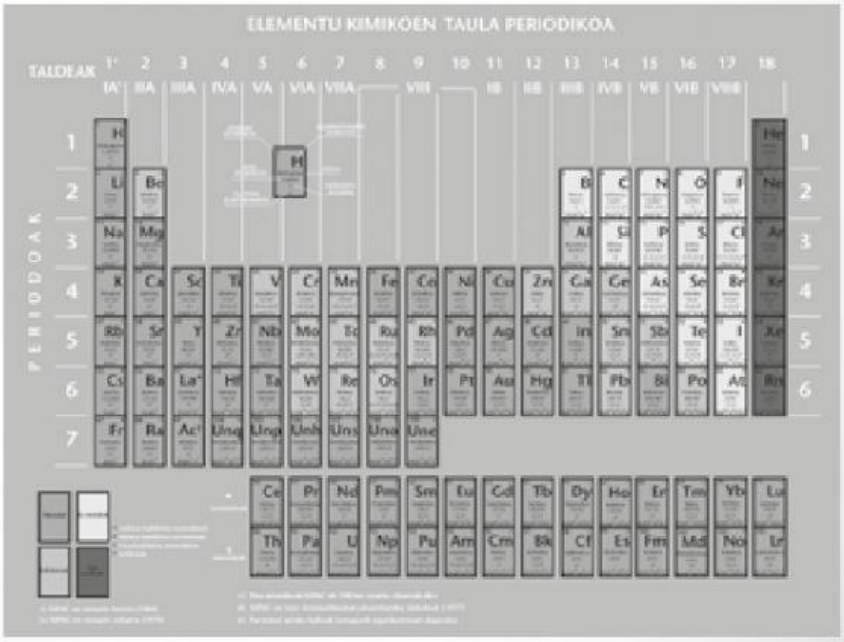




LIVEWORKSHEETS

## MOLIBA MAKASI

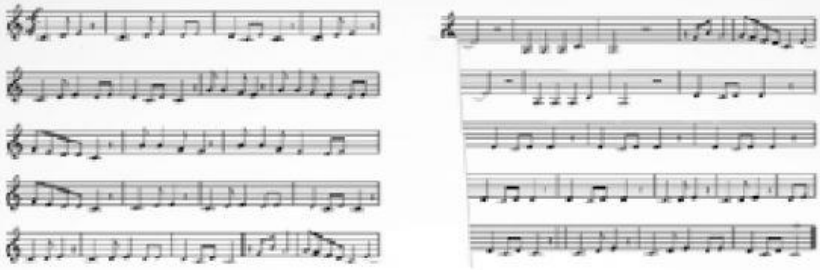

- Aurkitu abestia eta abestiaren itzulpena.
- Idatzi abestia bi hizkuntzetan: lingala eta euskara.

..... .....

..... .....

..... .....

..... .....

- Laburbildu abestiaren mezua paragrafo batean.

.....

.....

.....

- Abestian arraunean ari dira. Erantzun galderei:
  - Zein dira taldean arraunean ahalik eta ondoen egiteko ezaugarri nagusiak? .....

    .....
  - Arraunketa egokiaren zer ezaugarri izan daitezke erabilgarriak talde-lanean? .....

    .....



LIVEWORKSHEETS

## TELEFONO MUGIKORRAK

**Erantzun zuen telefono mugikorrei buruzko galdera hauei:**

- Zer motatako mugikorrak dira? (Marka, modeloa...) .....
- Zertarako erabiltzen dituzue? (Lanerako, harreman sozialetarako...) .....
  .....
- Zenbat balio dute?.....
- Zuen lehen mugikorrak ez badiraa, zergatik aldatu zenituzten? .....
  .....
  .....
- Zenbat mugikor izan dituzue orain arte? (Kalkulatu taldearen batez bestekoa) .....
  .....
- Zer egin zenuten telefono zaharrekin? (Birziklatu, norbaiti eman, gorde...) .....
  .....
- Non eginak dira zuen mugikorrak? .....
- Non muntatu zituzten? .....
- Nondik datoz zuen mugikorrak egiteko lehengaiak? .....
  .....
- Herrialde horiei buruzko informaziorik ba al duzue? .....
  .....
  .....



LIVEWORKSHEETS

## GATAZKAREN TESTUINGURUA

Egin gatazkaren kausen diagrama:

Idatzi gatazkak zer ondorio izango dituen:

- .....
- .....
- .....



LIVEWORKSHEETS